الجزائر SPORT

www.dzair-tube.dz

يومية رياضية جزائرية

الثلاثاء 24 سبتمبر 2024 الموافق لـ21 ربيع الأول 1446 هـ | العدد: 1064 | الثمن: 30 دج

براهيمي يحقق عودة موفقة ويفتتح عداد أهدافه هذا الموسم

ماتياس يايسله فضل إراحته أمس أمام الجندل

نجم الكرة السعودية السابق محمد نور يفتح النار على محرز ويتهمه بالتخاذل

تحسبا لمباراتي الطوغو في تصفيات "الكان"

الحارس زكرياء بوحلفاية ضمن قائمة بيتكوفيتش الموسعة

بعد إنجازاتهم في الألعاب البارالمبية بباريس

رئيس الجمهورية عبد المجيد تبون يكرم أبطال الجزائر البارالمبيين

وسام الأبطال

الأبطال البارالمبيون يعبرون عن فخرهم باستقبال الرئيس تبون

بعد الانتقادات التي طالته مؤخرا في هولندا

مدرب فينورد يدافع عن زروقي

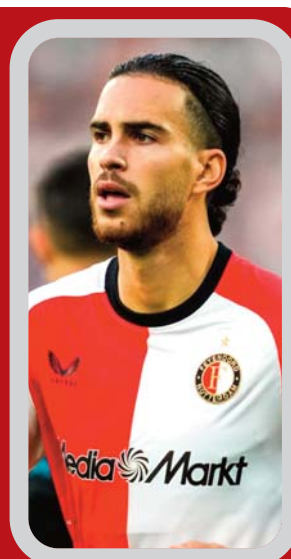

دافع مدرب نادي فينورد روتردام الهولندي بريان بريسكي عن الدولي الجزائري رامز زروقي بعد الانتقادات الكبيرة التي طالته مؤخرا منذ بداية الموسم الجاري، بسبب مستواه المخيّب معبرا عن ثقته في قدرة لاعب "الخضر" على تجاوز هذه المرحلة.
وظل رامز زروقي حبيسا لدكّة الاحتياط في مواجهة أول أمس والتي انتهت بفوزه ناديه أمام ناك بريدا (2-0) في الجولة الثامنة من الدوري الهولندي، وهو ما يحدث لأول مرة هذا الموسم، وجاء قرار المدرب بإبعاده عن التشكيلة الأساسية بعد ظهوره المخيب في لقاء باير ليفركوزن الخميس الماضي في الجولة الأولى لرابطة الأبطال الأوروبية، حينما ارتكب زروقي خطأ كارثيا كلّف فينورد تلقي الهدف الأول قبل أن يتمّ تغييره بين شوطي المباراة، ورغم ذلك إلا أنّ بريسكي وخلال الندوة الصحفية التي أعقبت مواجهة ناك بريدا، دافع عن متوسط ميدان المنتخب الجزائري مؤكدا أنّه لاعب جيّد ويمتلك الخبرة،قائلا :«لا أعرف إذا كنت أتفق مع ذلك، لقد لعب بعض المباريات الجيدة جدًا في دوري أبطال أوروبا الموسم الماضي"، وأضاف المدرب الدنماركي "كان من الأسهل عليه الانضمام إلى الفريق في ذلك الوقت، لأن اللاعبين يعرفون بعضهم البعض جيدًا وكانت منظومة الفريق في مكانها الصحيح"، معبرا في ختام تصريحاته عن ثقته الكبيرة في زروقي "الآن لديه لاعبين آخرين من حوله. إنه لاعب جيد وذو خبرة وسيتجاوز هذه المرحلة. حقيقة أنني الآن أختار لاعبًا آخر هي جزء من كرة القدم."

عبد المجيد

عبر عن طموحه للبقاء لفترة أطول.. ألكسندر أوكيدجة:

"فخور بخوض 200 مباراة مع ميتز"

عبّر اللاعب الدولي الجزائري ألكسندر أوكيدجة عن فخره الكبير ببلوغ مئويته الثانية مع ميتز الناشط في الدرجة الثانية الفرنسية، وذلك بمناسبة لقاء ناديه أمام لوريان مساء السبت الماضي، في الجولة الخامسة من "الليغ2". ويقضي أوكيدجة الذي عاد إلى صفوف المنتخب الجزائري مجددا خلال تربص شهر أكتوبر الماضي، موسمه السابع بألوان ميتز بعدما انضم إليه صيف 2018 قادما من ستراسبورغ، وعاش معه صعودين إلى الدرجة الأولى وهبوطين إلى القسم الثاني. وأبدى حامي عرين "الخضر" في تصريحاته لصحيفة " "Républicain Lorrain، أنّه يرغب في الاستمرار مع الفريق لفترة أطول وتابع "الجميع يعلم أنني أقدر مدينة ميتز وأنني أحب هذا النادي، لذا، نعم، إن لعب 200 مباراة مع نادي ميتز هو مصدر فخر! وهذا يظهر أيضا أن النادي يثق بي وأحاول أن أرد له هذه الثقة"، وأضاف "آمل أن يستمر الأمر لفترة أطول قليلا، حتى لو كان عمري لا يزال 36 عامًا... إذا استمعت إلى زوجتي، فإنها تريد مني أن أواصل مشواري حتى أبلغ 41 عامًا. إنه بعيد بعض الشيء ذلك..."، وفي تعليقه على بداية الموسم الحالي مع ناديه ميتز اختتم أوكيدجة "هناك تحسن في المستوى، في البناء واللاعبون يستوعبون أسلوب المدرب بشكل أفضل وأفضل. في الأسابيع المقبلة، أعتقد أننا سنتحسن أكثر وستتحسن الأمور كثيرًا".

عبد المجيد

في أول مباراة له مع ناديه الغرافة

براهيمي يحقق عودة موفقة ويفتتح عداد أهدافه هذا الموسم

سجل الدولي الجزائري ياسين براهيمي عودة موفقة إلى ناديه الغرافة، بعدما قاده لفوز كبير خارج الديار على نادي قطر، أول أمس، ضمن الجولة الخامسة من دوري نجوم قطر، بعدما غاب عن بداية الموسم الحالي بسبب مشاكل إدارية، ليلقى إشادة كبيرة من زملائه بعد تألقه.
و فاز الغرافة على نادي قطر بنتيجة (1-3)، حيث ساهم نجم "الخضر" ياسين براهيمي في هذا الانتصار بعد تسجيل الهدف الثاني وتعزيز تقدم فريقه في الدقيقة 30 عن طريق ضربة جزاء، كما ظهر بمستويات جيدة طيلة الدقائق التي لعبها، قبل أن يقرر المدرب دا موتا مارتينز استبداله في الدقيقة 87 حينما كان فريقه متفوقا بثلاثية لواحد، وبهذا يفتتح اللاعب الجزائري عداد أهدافه في الدوري القطري لهذا الموسم، وسط إشادة كبيرة بعد الإضافة الملموسة التي ظهرت في تشكيلة "الفهود". وكان صاحب 34 عاما قد عاد إلى أجواء التدريبات مع فريقه الغرافة الخميس الماضي، بعد تسوية المشكلة بينه وبين الإدارة التي كانت قد أدرجت اسمه للمشاركة فقط في دوري أبطال آسيا للنخبة دون المنافسة المحلية، عقب الخلاف حول رغبته في المغادرة خلال فترة التحويلات الصيفية الماضية، علما بأن عقده مع الفريق ينتهي شهر جوان المقبل، حيث غاب براهيمي منذ بداية الموسم الحالي وشارك في مباراة وحيدة فقط، كانت في مسابقة كأس نجوم قطر أمام الوكرة، حيث دخل بديلا في الشوط الثاني لمدة 31 دقيقة.

الجانحي (لاعب الغرافة): "براهيمي أفضل محترف وتأثير عودته كان واضحا"

من جانبه، ثمن أحمد الجانحي لاعب الغرافة، ومسجل الهدف الأول، الفوز على قطر، مشيدا بزميله الدولي الجزائري ياسين براهيمي الذي كانت عودته موفقة ومفيدة للفريق، وقال اللاعب القطري بعد اللقاء وحول التأثير الواضح لعودة نجم "الخضر" لصفوف الغرافة: "براهيمي أفضل محترف وصل إلى قطر في السنوات الأخيرة"، وختم: "وجود ياسين براهيمي يصنع الفارق مع أي فريق يلعب معه، فهو لاعب كبير، والجميع يعرف ذلك".

عبد المجيد

قال إن المنافسة لم تحقق أهدافها

بن شيخة يؤيّد قرار "الفاف" بعدم المشاركة في "الشان"

أيد عبد الحق بن شيخة، مدرب نادي شبيبة القبائل، قرار الاتحادية الجزائرية لكرة القدم، عدم المشاركة في كأس إفريقيا للاعبين المحليين المقررة شهر فيفري المقبل في ثلاث دول وهي كينيا وأوغندا وتنزانيا، مؤكدا بأن المسابقة لم تعد تحقق أهدافها بسبب توقيت إقامتها وتأثيره على مختلف المنافسات والمنتخبات. ووصف عبد الحق بن شيخة، خطوة "الفاف" بالانسحاب من المشاركة في "شان 2024"، بالمنطقي، وتحدث في تصريحات لموقع "العربي الجديد"، عن الصعوبات التي باتت تسببها المنافسة للمنتخبات بالنظر لموعد إجراءها، ما جعلها تشكل معضلة كبيرة أمام المنتخبات، خاصة على صعيد الرزنامة، وأضاف: "في البداية، الهدف من إنشاء مسابقة "الشان" مساعدة اللاعبين المحليين في التألق، والظهور على الساحة الدولية، وجلب اهتمام الأندية، ولكن لكل بطولة لها عيوب، فهذه المسابقة تواجه الكثير من الصعوبات والنقائص، بداية بضعف الاهتمام الإعلامي، إذ تبدو التغطية الإعلامية محدودة للغاية، كذلك فإن مستوى اللعب أقل من نهائيات كأس إفريقيا، وتابع: "المشاكل المالية أيضا، لأن تنظيم البطولة مكلف بالنسبة إلى بعض البلدان الإفريقية، ويورطها في الديون، والبنية التحتية محدودة، قياسا بحجم البطولة، خصوصا أن بعض البلدان لا تملك ملاعب، كذلك فإن الرزنامة مضغوطة، لأن البطولة تقام كل عامين بالتداول مع الكان، وهو ما يؤثر في المنتخبات الوطنية، ولهذا أعتقد أن الجزائر فكرت في كل هذه الجوانب". يذكر أن بن شيخة سبق له أن قد المنتخب الوطني المحلي للوصول إلى نصف نهائي نسخة 2011 وخسر بركلات الترجيح أمام منتخب تونس، الذي توج لاحقا باللقب.

عبد المجيد

لاعب "الخضر" خاض أول لقاء رسمي مع ناديه الجديد

مدرب ريزا سبور: "غزال ليس جاهزا للمشاركة في أكثر من 20 دقيقة"

خاض اللاعب الدولي الجزائري رشيد غزال مساء الأحد أول مباراة رسمية له مع ناديه ريزا سبور التركي الذي انضم إليه خلال فترة الانتقالات الصيفية الماضية، في صفقة انتقال حر بعد نهاية عقده مع فريقه السابق بيشكتاش التركي. وشارك متوسط ميدان "الخضر" احتياطيا في الدقيقة 72 من عمر اللقاء، الأمر الذي اعتبره مدرب ريزا سبور إلهان بالوت منطقيا بسبب نقص جاهزيته البدنية، وهو الذي التحق مؤخرا فقط بتدريبات الفريق، و قال إلهان بالوت في تصريحاته، عقب نهاية اللقاء الذي انتهى بخسارة ريزا بهدف دون رد: "لقد خططنا لمنح غزال 20 دقيقة كحد أقصى كل دقيقة بعد ذلك ستكون بمثابة خطر بالنسبة له"، مضيفا "كما تعلمون، ربما لم يمر شهر قبل أن نسمح له باللعب لمدة عشر دقائق أخرى. لأن غزال ليس جاهزاً تماماً"، وأشاد ذات المتحدّث بالإمكانيات التي يمتلكها لاعب "الخضر" قائلا: "إنه لاعب ذات جودة، لكن كما تعلمون، مع استمرار العملية لدقائق، يصبح العبء أكبر على اللاعبين. ولهذا السبب تحدثنا معه أيضًا. تصورنا مدة أقصاها عشرين دقيقة".

عبد المجيد

■ قدم تمريرتين حاسمتين في فوز المصري على الهلال الليبي

دغموم: "خطة المدرب حررتني وسندخل دور مجموعات كأس الكاف بقوة"

عبر اللاعب الجزائري عبد الرحيم دغموم، عن سعادته الكبيرة بعد الفوز الذي حققه فريقه المصري البورسعيدي على حساب الهلال الليبي والتأهل إلى دور مجموعات كأس الكونفدرالية الإفريقية لكرة القدم، مؤكدا طموح فريقه للذهاب بعيدا في هذه المنافسة. وشارك دغموم أساسيا في لقاء الهلال الليبي، ضمن الدور التمهيدي الثاني من كأس "الكاف"، الذي انتهى بنتيجة (3-2)، وهي نفس نتيجة مباراة الذهاب، ليلجأ الفريقان إلى ركلات الترجيح التي ابتسمت لزملاء الجزائري الذي ساهم في هذا الإنجاز، حينما قدم تمريرتين حاسمتين، وقال دعموم في تصريحاته لقناة "أون تايم سبورتس": "المباراة كانت صعبة على الفريقين وكنا نعرف ما ينتظرنا"، وأضاف "المدرب علي ماهر وضع الخطة و طبقناها في الملعب، ومنحني الكثير من الحرية في الملعب بتبديل المراكز"، وتابع "اليوم صنعت هدفين وساهمت في الفوز ونجاح خطة المدرب، سندخل دور المجموعات بقوة"، واختتم "نحن لا نفكر في نهائي الكنفدرالية بل في اجتياز دور المجموعات أولا، ومباراة تلو الأخرى سنصل النهائي، ولمَ لا نفوز بالبطولة في النهاية".

عبد المجيد

قال إنه لا أحد ينكر إنجازات بلماضي

شـــــــاوشي: "بيتكوفيتش يملك شخصية قويـــــــة وقادر على إعادة هيـــبة المنتخب الوطني"

خص الحارس الدولي السابق، فوزي شاوشي، موقع بوابة العين الإماراتي بمقابلة خاصة ، تحدث فيها عن العديد من الأمور المتعلقة بالمنتخب الوطني في عهد السويسري ،فلاديمير بيتكوفيتش، إلى جانب الأسباب التي أدت إلى استغناء الاتحاد الجزائري لكرة القدم عن المدرب السابق ، جمال بلماضي، إضافة إلى عودة رياض محرز إلى صفوف المحاربين وأيضا عن يوسف بلايلي الذي يقدم مستويات جيدة رفقة ناديه الترجي التونسي.

"لمسة بيتكوفيتش بدأت تظهر وفترة التوقف الدولي الأخيرة خير دليل"

حارس مرمى المنتخب الجزائري سابقا ، فوزي شاوشي، أشاد بالمدرب الوطني ، فلاديمير بيتكوفيتش مؤكدا قدرته على إعادة "الخضر" إلى مكانتهم المعهودة : "المدرب السابق لفريق لاتسيو الإيطالي أبان عن شخصية قوية بجانب كاريزما عالية، فضلا عن الحماس الكبير، وهي كلها خصائص مطلوبة لدى مدربي المنتخبات". وتابع: "أعتقد أنه نجح مؤخرا في إيجاد التوليفة المثالية خلال فترة التوقف الدولي الأخيرة، وهو ما يترجمه الفوزان المقنعان تباعا أمام غينيا الاستوائية وليبيريا ضمن تصفيات أمم أفريقيا 2025". وواصل: "كل المؤشرات تؤكد أن فلاديمير بيتكوفيتش هو رجل المرحلة، وهو قادر على إعادة المنتخب الجزائري لسالف توهجه بعد سلسلة الخيبات التي عاشها في الفترة الأخيرة".

"بلماضي تعرض للظلم لكنه ظلم بعض اللاعبين"

وأبرز شاوشي الحارس الحالي لإتحاد الحراش أن إخفاقات الفريق الوطني في الفترة الماضية لا يتحملها المدرب السابق ، جمال بلماضي، لوحده مؤكدا بأن هذا الأخير كان له الفضل في انتشال المنتخب من القاع وقاده للتتويج بالنجمة الأفريقية الثانية قائلا : "بلماضي نجح في إعادة بناء المنتخب الوطني من الصفر، وأسهم بشكل كبير في فوزه بلقب كأس أمم أفريقيا 2019 بجانب تحقيق سلسلة تاريخية من عدم الخسارة". وأضاف: "يجدر الاعتراف بأن نتائج الخضر تراجعت بشكل كبير انطلاقا من أمم أفريقيا 2021.. لكن المسؤولية جماعية ولا يمكن حصرها في شخصه فقط". وواصل: "بلماضي تعرض للظلم وتمت معاملته بطريقة قاسية للغاية من قبل عدة أطراف، ولو أنني لا أنفي ظلمه لبعض اللاعبين على غرار سعيد بن رحمة، وبصفة خاصة أمير سعيود الذي كان بإمكانه تقديم إضافة كبيرة لمنتخب الجزائر طوال السنوات الأخيرة".

"المنتخب لا يزال بحاجة لخدمات محرز وبلايلي"

وعن عودة رياض محرز إلى صفوف الفريق الوطني ومشاركته في التربص الأخير قال شاوشي :«محرز يملك خبرات كبيرة في المستوى العالي، وما زال بإمكانه تقديم إضافة قوية لمحاربي الصحراء على الأقل خلال العامين المقبلين".

ويرى شاوشي الذي لعب لعديدة الأندية الجزائرية أن بلايلي لا يزال قادرا على تقديم الإضافة للمنتخب قائلا :«بلايلي هو الآخر لاعب مهم للغاية، وأظهر في الفترة الأخيرة مستويات قوية تسمح له بتقديم إضافة هجومية كبيرة للمنتخب الوطني في تصفيات كأس أمم أفريقيا 2025 وكأس العالم 2026".

وسيم

ماتياس يايسله فضل إراحة محرز أمس أمام الجندل

نجم الكرة السعوديـــــــة السابق محمد نـــور يفتح النار على محرز ويتهمه بالتخـــاذل

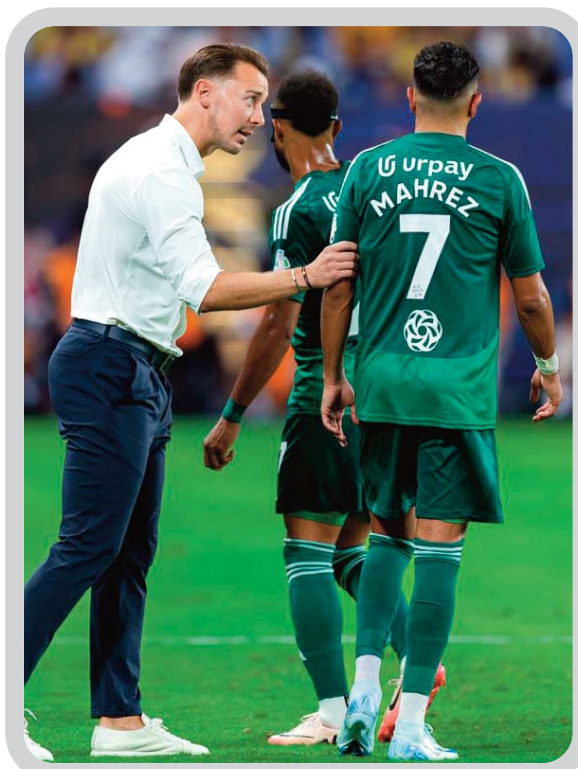

جدد لاعب المنتخب السعودي السابق، محمد نور، انتقاده للدولي الجزائري ، رياض محرز، بسبب أدائه السلبي مع فريقه الأهلي هذا الموسم. رياض محرز لم يظهر بكامل إمكانياته خلال الأسبوع الماضي من الدوري السعودي أمام ضمك، مادفع بمدربه لاستبداله بعد لعب شوط واحد فقط. نجم الاتحاد السابق اتهم محرز باللعب دون رغبة وطموح مع الأهلي وقال خلال ظهوره في برنامج "دورينا غير" :«محرز هذا الموسم أسوأ من الموسم الماضي، لا أعلم ما الذي يحدث معه لكني أراه يلعب دون رغبة ودون حماس" قبل أن يضيف:«أراه يلعب دون أي طموح مع الأهلي، وأندهش من تصفيق الجمهور له حين يُروض الكرة! قضى موسمًا كاملًا مع الأهلي الآن وليس لديه أي أعذار، حتى مع المنتخب لم يكن جيدًا". وواصل :«محرز لعب 3 مباريات بعد عودته من اللعب مع المنتخب الجزائري، لم يقدم خلالها الأداء المطلوب، وحتى العذر الذي خرج به لم يكن مقبولًا، رياض لاعب لا يختلف عليه أحد لكن عليه أن يلعب بروح مع الأهلي، إن واصل اللعب كما يفعل فلا أراه يقدم الإضافة للفريق". ولم يسجل محرز أي أهداف، ولم يقدم أي تمريرات حاسمة خلال مشاركته في 4 مباريات بالدوري السعودي هذا الموسم، واكتفى بصناعة هدف للأهلي في مباراة الهلال بدور الأربعة ببطولة كأس السوبر السعودي. غاب قائد "الخضر"، رياض محرز ، عن مواجهة فريقه الأهلي أمام الجندل التي لعبت ، أمس الإثنين، حيث، فضل الألماني ، ماتياس يايسله، إراحته من أجل إستعادة كامل إمكانياته والتعافي من التهاب في الشعب الهوائية. وكان مدرب نادي الأهلي السعودي الألماني ماتياس يايسله قد قام في الجولة الأخيرة ، بإخراج رياض محرز بين شوطي مباراة ضمك بسبب مردوده المتواضع.

وسيم

مازا ضمن التشكيـلة المثالية للجولـة الـ6 من "البوندسليـــغا2"

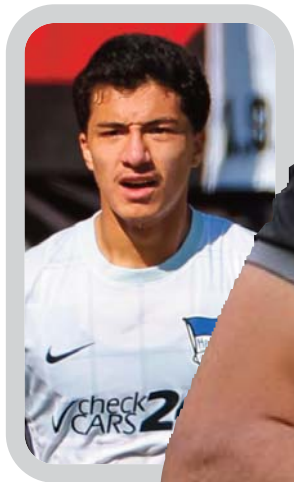

اختير اللاعب الجزائري الاصل ابراهيم مازا ضمن التشكيلة المثالية للجولة السادسة للدوري الالماني الدرجة للثانية، وذلك نظير تألقه مع ناديه هيرتا برلين في مواجهته الأخيرة أمام نورنبرغ السبت الماضي. وجاء تواجد براهيم مازا ضمن أفضل 11 لاعبا لهذا الأسبوع، بعد تألقه اللافت للانتباه في مباراة فريقه هيرتا برلين أمام نورنبرغ بملعب هذا الأخير ومساهمته في عودة هيرتا برلين بكامل الزاد ، حيث، كان وراء التمريرة الحاسمة التي أتى على إثرها الهدف الأول لهيرتا برلين بواسطة ديري شارهانت، في الدقيقة 37 . صاحب الأصول الجزائرية، لعب كامل أطوار المباراة ، وقدم كل شيء بفضل توغلاته ومراوغاته، ومطالبته بالكرات في العمق، وشكل الكثير من المشاكل لدفاع المنافس ونال براهيم مازا ، ثالث أفضل تنقيط في مباراة نورنبرغ بعد حصوله على نقطة 5. حسب منصة هوسكورد العالمي، المتخصص في الأرقام والإحصائيات. جدير بالذكر ، شارك براهيم مازا في جميع مباريات هيرتا برلين هذا الموسم ، سجل خلالها هدفا واحد وساهم بشكل كبير في النتائج الإيجابية لفريقه. وسيم

سعيـــود ينافس قائد الهلال على جائزة "هـدف الأسبوع" في الدوري السعودي

دخل الدولي الجزائري، أمير سعيود، لاعب نادي الرائد السعودي، في منافسة مع كريستيانو رونالدو نجم النصر السعودي، على جائزة افضل هدف في الجولة الرابعة. واختار الحساب الرسمي لدوري "روشن" على منصة "إكس" هدف سعيود، الخارق في مرمى الضيف الرياض، الذي جاء بتسديدة قوية من خارج منطقة العمليات لم يحرك لها حارس المنافس ساكنا. ويتنافس أمير سعيود ، على جائزة أفضل هدف رفقة كل من سالم الدوسري، قائد نادي الهلال، وسالم النجدي المحترف في صفوف نادي النصر السعودي. وكان أمير سعيود، اختير ضمن التشكيلة المثالية للجولة الرابعة لدوري روشن السعودي للمحترفين، حسب موقع "سوفاسكور" العالمي. جدير بالذكر ، لعب أمير سعيود 3 مباريات بجميع المسابقات في الموسم الكروي الحالي ، سجل خلالها هدفا واحدا فقط ومنح تمريرتين حاسمة بواقع 270 دقيقة لعب.

وسيم

بيتكوفيتش يستدعي الحارس زكرياء بوحلفاية لمباراتي الطوغو في تصفيات "الكان"

يتواجد حارس شباب قسنطينة ، زكرياء بوحلفاية ، ضمن القائمة الموسعة للفريق الوطني تحسبا لمعسكر شهر أكتوبر المقبل والذي تخلله المواجهة المزدوجة أمام منتخب الطوغو ضمن تصفيات كأس أفريقيا 2025. وأعلن نادي شباب قسنطينة عبر صفحته بموقع التواصل الاجتماعي فيسبوك، عن تواجد الحارس بوحلفاية زكرياء ضمن القائمة الموسعة للمنتخب الوطني الأول المعنية بمباراتي الطوغو ضمن تصفيات كأس أفريقيا 2025. و يقدم الحارس بوحلفاية مستويات رائعة رفقة فريقه شباب قسنطينة في كأس الكونفدرالية الأفريقية. ويستعد المنتخب الجزائري لخوض تربص تحضيري شهر أكتوبر المقبل، تحسبا لمواجهة منتخب الطوغو ذهابا وإيابا ضمن التصفيات المؤهلة إلى نهائيات كأس أمم إفريقيا 2025.

وسيم

يومية رياضية جزائرية

ستتعرف على منافسيها في دور المجموعات يوم 07 أكتوبر

العلامة الكاملة للأندية الجزائريـــة قاريـــا

حققت الأندية الجزائرية الأربعة المشاركة في المنافسات الإفريقية العلامة الكاملة بعدما نجحت جميعها في تجاوز عقبة الدور التمهيدي والتأهل إلى دور المجموعات من منافستي رابطة الأبطال وكأس الكونفدرالية الإفريقيتين. وانضم نادي اتحاد العاصمة مساء أول أمس إلى بقية الأندية الجزائرية المتأهلة، ويتعلق الأمر بكل من شباب بلوزداد، شباب قسنطينة ومولودية الجزائر، وذلك بعدما تمكّن أطاح بضيفه الملعب التونسي بثنائية دون رد، على ملعب ميلود هدفي بوهران في إياب الدور التمهيدي الثاني لكأس "الكاف"، ورغم صعوبة المأمورية بالنسبة لـ "أبناء سوسطارة" الذين انتظروا إلى غاية ربع ساعة الأخير من اللقاء لافتتاح باب التسجيل عن طريق مدافعه الكونغولي مانديكو، قبل أن يسجل أحد لاعبي الخصم ضد مرماه في الوقت بدل الضائع ليتجنب الممثل الجزائري، المعفى من الدور التمهيدي الأول، اللجوء إلى الضربات الترجيحية لانتزاع تذكرته لمرحلة المجموعات. وكان نادي شباب قسنطينة ممثل الجزائر الثاني في منافسة كأس "الكاف" قد ضمن مقعدا له في الدور القادم، يوم السبت الماضي، بعدما أطاح بمنافسه نسواتريمان الغاني ذهابا وإيابا (0-2 و 1-0 على التوالي)، ليؤكّد بذلك طموحاته في المنافسة القارية.

ولم يختلف الأمر كثيرا في رابطة الأبطال الإفريقية، التي ستشهد تواجد ناديا شباب بلوزداد ومولودية الجزائر في دور المجموعات، عقب إطاحتهما بكل من الجمارك البوركينابي والاتحاد المنستيري التونسي على التوالي.

وللإشارة، ستتعرف الأندية الجزائرية الأربعة المتأهلة إلى دور المجموعات للمسابقتين القاريتين على منافسيها يوم 7 أكتوبر القادم، و هو التاريخ الذي حددته الهيئة الكروية الإفريقية لإجراء عملية القرعة بالقاهرة المصرية.

"الفاف" تهنئ الأندية الجزائرية المتألقة قاريا

وفي سياق ذي صلة، هنّأت الاتحادية الجزائرية لكرة القدم "فاف" الأندية المحلية، المتألقة في المنافستين القاريتين، دوري الأبطال وكأس الكونفدرالية. ونشر الحساب الرسمي لـ "الفاف" عبر "فيسبوك" أمس، صورة تحمل شعارات ممثلي الجزائر قاريا، وأرفقها بعبارة: "الاتحاد الجزائري لكرة القدم يهنئ ممثلي الجزائر في المنافسات القارية عقب تأهلهم لدوري المجموعات".

سفيان.ع

■ نبيل معلول مدرب اتحاد العاصمة:

"نقص المنـــافسة وراء صعوبة مأمورية الأنديـــــــة الجزائريـــة في التأهل"

اعتبر مدرب نادي اتحاد العاصمة نبيل معلول، بصعوبة تأهل فريقه سهرة أول أمس، إلى دور المجموعات لكأس الكونفدرالية الإفريقية لكرة القدم، بعد تغلبه بشق الأنفس على منافسه الملعب التونسي (2-0)، مؤكدا أنّ نقص المنافسة جراء تأخر انطلاق الموسم الكروي الحالي للرابطة المحترفة الأولى، أثر على الأندية الجزائرية المشاركة في المنافسات القارية.

وقال معلول في تصريحاته خلال الندوة الصحفية عقب نهاية اللقاء الذي جرى بملعب ميلود هدفي بوهران : "أعتقد أن الأندية الجزائرية التي تشارك في المسابقات الإفريقية لم توضع في أفضل الظروف، لأنه لا يمكننا أن ندخل مسابقة قارية دون أن نلعب دقيقة واحدة في البطولة المحلية"، مضيفا "نحن الثلاثة (اتحاد العاصمة، مولودية الجزائر وشباب بلوزداد) كنا على وشك الإقصاء. لقد تأهلنا جميعا بصعوبة كبيرة"، قبل أن يواصل " أعلم أن المنتخب الجزائري يتكون بالكامل تقريباً من لاعبين ينشطون في الخارج. لو لم يكن الأمر كذلك لوجد الناخب الوطني صعوبة في بدء التصفيات المؤهلة لكأس الأمم الأفريقية 2025 بتشكيلة تفتقر إلى نسق المنافسة الرسمية بسبب تأخر انطلاق البطولة الوطنية التي لعبت بعض مباريات جولتها الأولى نهاية الأسبوع الماضي".

"إدارة الاتحاد تعاقدت معي للعب الأدوار الأولى"

ومن جانب آخر، ثمّن التقني التونسي تأهل ناديه إلى دور المجموعات لكأس "الكاف"، مشيرا أنّ هدفه هو الذهاب بعيدا في المنافسة القارية وتابع قائلا : "هذا الفوز مهم جدا بالنسبة لنا، جاء في مرحلة حساسة ونحن في بداية الموسم"، وأردف "عرفنا كيفاه نسيطر على اللعب ونحقق التأهل، رغم أن الفريق متجدد بنسبة 80ف "، وبخصوص أهدافه مع الفريق خلال الموسم الكروي الحالي، أكد نبيل معلول بأنّ إدارة عثمان سحبان تعاقدت معه من أجل لعب الأدوار الأولى في جميع المنافسات التي يشارك فيها الفريق.

سفيان.ع

شبيبة القبائـــل

كانـــوتي منتظر قبل نهاية الأسبوع في الجزائـــر

من المرتقب أن يحل اللاعب المالي ساديو كاونتي، بالجزائر، خلال اليومين المقبلين، من أجل الالتحاق بتدريبات نادي شبيبة القبائل، تحسبا لمواجهة نادي أولمبيك أقبو يوم الجمعة المقبل، في الجولة الثانية من الرابطة المحترفة الأولى. وحسب مصادر مقربة من بيت "الكناري"، فإنّ اللاعبين مرتقب في غضون 48 ساعة القادمة، لاستئناف تحضيراته مع الفريق، بعدما تلقى الضوء الأخضر من الطاقم الفني لقضاء عدّة أيام في بلاده مالي لأسباب شخصية، وتبقى مشاركته في اللقاء المقبل، أمام أقبو من عدمه بيد المدرب عبد الحق بن شيخة. وعلى صعيد آخر، طالب أنصار نادي شبيبة القبائل إدارة النادي، بطرح تذاكر مواجهة الجمعة المقبل، على منصة "تذكرتي" بدل بيعها عبر أكشاك ملعب أول نوفمبر بتيزي وزو، وشدّد عشاق اللونين "الأصفر والأخضر" على ضرورة طرحها عبر المنصة الإلكترونية، خاصة وانّ مواجهات الفريق ستكون على ملعب المجاهد الراحل حسين آيت أحمد، وهو ما سيجّنب الأنصار عناء التعب والتنقل إلى الملعب لاقتناء التذاكر.

سفيان.ع

التحضيـــــرات جرت في أجواء حزيـــــنة

"العميـــــد" يطوي صفحة "الشامبيونزليغ" ويصوب أنظاره نحو لقاء "البـــــاك"

استأنفت تشكيلة نادي مولودية الجزائر، مساء أمس، تحضيراتها استعدادا لمواجهة نادي أتلتيك بارادو، يوم الجمعة المقبل، برسم الجولة الثانية من الرابطة المحترفة الأولى، وذلك بعدما استفاد اللاعبين من يوم راحة، عقب الفوز أمام المنستيري التونسي، والتأهل إلى دور المجموعات لرابطة الأبطال الإفريقية. وجرت حصة الاستئناف بمركز التدريبات بزرالدة، في ظروف أقل ما يقال عنها أنّها جنائزية بعد الحادثة الأليمة، المتمثلة في وفاة المناصر "وليد بوعزيز" يوم السبت الماضي على هامش مباراة الفريق أمام المنستيري التونسي. وعقد المدرب الفرنسي أمير بوميل اجتماعا مصغرا مع اللاعبين جدد فيه شكره على المجهودات التي قدموها في لقاء السبت الماضي، وداعيا إياهم للتركيز على المواجهة القادمة التي ستكون مهمة جدا لتحقيق بداية قوية في البطولة الوطنية، وتأكيد طموحاتهم في الدفاع على لقب البطولة الوطنية.

نحو برمجة لقاء بارادو بملعب الدويرة بدون جمهور

وعلى صعيد آخر، تتجه الاتحادية الجزائرية رفقة الرابطة المحترفة لاتخاذ قرارات مهمة في ما يخص ملعب الدويرة "علي لابوانت". بعد الأحداث الأخيرة التي شهدها الملعب، خلال المباراة القارية بين مولودية الجزائر والاتحاد المونستيري، حيث من المنتظر أن يتم برمجة مباراة مولودية الجزائر وبارادو في إطار البطولة الوطنية، بدون جمهور في ملعب الدويرة. كما أنه سيتم وضع برنامج خاص من أجل محاربة والقضاء على العنف في الملاعب. وسيتم معاقبة الأندية باللعب بدون جمهور في حالة حدوث أعمال شغب فيما أكدت مصادر أخرى، أن اللقاء سيكون منقولا على المباشر عبر قنوات التلفزيون الجزائري. وبحضور تقنية الفار. في انتظار اتخاذ القرار النهائي.

سفيان.ع

الجولة الأولى من الرابطة المحترفة الأولى

مولودية وهران - شبيبة الساورة (اليوم سا 18:00)

"الحمـــــراوة" في مواجهة نارية أمام الســـــــاورة

يحتضن ملعب ميلود هدفي بوهران مساء اليوم، بداية من 18:00، مواجهة مفتوحة على كل الاحتمالات بين مولودية وهران وضيفه شبيبة الساورة، برسم الجولة الأولى من الرابطة المحترفة الأولى "موبيليس". ويسعى"الحمراوة" لاستغلال عاملي الأرض والجمهور من أجل تحقيق بداية قوية تؤكّد طموحاتهم الكبيرة في الموسم الحالي بعد التعاقدات النارية التي قامت بها إدارة الرئيس شكيب غوماري في فترة الانتقالات الصيفية الماضية، وهو الأمر الذي سيضع المدرب يوسف بوزيدي وأشباله في وضعية أفضل مقارنة لما كان عليه الفريق في الموسم الماضي، بعد نجاته من السقوط بصعوبة بالغة.وبالتالي لن يرضى الأنصار الذي يستعدون لغزو ملعب ميلود هدفي، بغير تحقيق الفوز والابقاء على النقاط الثلاث داخل الديار، وبالمقابل سيتنقل "نسور الجنوب" إلى وهران، وعينهم على العودة بنتيجة إيجابية من هناك، تحت قيادة الطاقم الفني المؤقت المكون من المدرب المساعد لخضاري لخضر و مصطفى جاليت وذلك بعد استقالة المدرب السابق شريف الوزاني، وستشهد مواجهة اليوم غياب الحارس حولي زكرياء بسبب معاناته من إصابة عضلية، استدعت منحه أسبوعين راحة قبل العودة مجددا إلى أجواء المنافسة.

سفيان.ع

الألعاب البارالمبية 2024:

رئيـــس الجمهورية يكرم أبطال الجزائـــر

كرم رئيس الجمهورية عبد المجيد تبون، أمس بقصر المرادية، الرياضيين الذين شرفوا الجزائر في الألعاب البارالمبية باريس 2024. وجرى حفل التكريم بحضور كبار المسؤولين في الدولة وأولياء الأبطال وطواقمهم الفنية. وخلال مشاركتها في الطبعة الـ17 للألعاب البارالمبية، حصدت الجزائر 11 ميدالية (6 ذهبيات و5 برونزيات). وتوج بالمعدن النفيس كل من : عثماني اسكندر جميل في اختصاصي (100 م و400 م/T13)، إضافة الى صفية جلال (رمي الجلة/F57)، نسيمة صايفي (رمي القرص/F57)، عبد القادر بوعامر في الجيدو (-60 كلغ، J1) وإبراهيم قندوز (200 متر في الباراكانوي الكانوي كايك / KL3). أما البرونزيات الخمس فقد كانت من نصيب كل من : نسيمة صايفي (رمي الجلة /F57)، أحمد مهيدب (رمي الصولجان /F32)، حمري ليندا (القفز الطويل/F12)، ولد قويدر إسحاق (جودو/-60 كلغ/ د2) وحسين بتير (الحمل بالقوة/ 65 كلغ). وبوفد يتكون من 26 رياضيا (18 رجلا- 8 سيدات)، أنهت الجزائر مشاركتها البارالمبية في المركز الـ25 من أصل 186 دولة مشاركة في جدول الترتيب، متصدرة بذلك الدول العربية والإفريقية.

مهدي

كأس الجزائر لكرة القدم

وداد تلمسان - اتحاد بلعبـــاس قمة الدور الجهوي الثالث لرابطة وهران

أسفرت عملية قرعة الدور الجهوي الثالث (رابطة وهران) لكأس الجزائر لكرة القدم برسم موسم 2024-2025، والتي جرت مساء أول أمس بوهران، عن عدة مباريات محلية واعدة يتقدمها لقاء وداد تلمسان ضد اتحاد بلعباس الناشطان في بطولة ما بين الجهات (مجموعة الغرب)، بعدما كانا ينافسان منذ سنوات قليلة في الرابطة الأولى. وأوضحت الرابطة الجهوية لوهران بأنها اضطرت إلى المرور مباشرة إلى الدور الجهوي الثالث وإلغاء الدورين الأوليين على خلفية انسحاب معظم الأندية المنتمية إلى بطولتي القسمين الولائي والجهوي "لأسباب مختلفة". وستقام المباريات التسعة المبرمجة برسم الدور الثالث يومي 27 و 28 سبتمبر الجاري، فيما سيتم تحديد توقيتها و الملاعب المعينة لاحتضانها في وقت لاحق، وفق نفس الهيئة الكروية، لافتة إلى أن النادي الذي سحب أولا في عملية القرعة سيكون مسؤولا عن تنظيم مقابلته، فيما يتكفل المنافسان بمصاريف عملية التنظيم.

فيما يلي برنامج الدور الجهوي الأخير لرابطة وهران:

شباب رائد غرب وهران - إتحاد تلمسان
سريع غليزان- شباب عمي موسى
مجد أرزيو - أولمبيك سيدي بن عدة
شباب الأمير عبد القادر - إتحاد الكرمة
إتحاد سيدي محمد بن علي - شباب حمام بوغرارة
فتح تلاغ - إتحاد الرمشي
جيل بن داود - مديوني وهران
نصر السانيا - شباب الصور
إتحاد بلعباس- وداد تلمسان.

مهدي

البطولة الوطنية للكرات الحديدية
اللعب القصيـــر ثنائي:

سيدي بلعبـــاس تستضيف المنافسة يومي 27 و 28 سبتمبر

ستقام البطولة الوطنية للكرات الحديدية في اختصاص اللعب القصير ثنائي في فئة الأشبال والأكابر يومي الجمعة و السبت المقبلين بسيدي بلعباس، حسبما علم أمس من المنظمين. وستعرف هذه التظاهرة الرياضية المنظمة على مدار يومين من طرف الرابطة الولائية للكرات الحديدية بالتنسيق مع الاتحادية الجزائرية للرياضات الكروية، مشاركة أزيد 110 فريق من فئة الأشبال و الأكابر تأهلوا في المراحل الولائية بالإضافة إلى أبطال الموسم المنصرم. و ستجرى المنافسة على شكل مجموعات من أربعة فرق بكل من المركب الرياضي "24 فبراير" في فئة ثنائي أشبال و ميدان الكرات الحديدية "ميامي" وسط مدينة سيدي بلعباس للثنائي أكابر وببلدية سيدي لحسن في اختصاص الفردي أكابر. و يتأهل الأول والثاني عن كل مجموعة إلى الأدوار النهائية المقررة في اليوم الموالي من أجل الظفر باللقب.

مهدي

الأبطال البارالمبيون يعبرون عن فخرهم الشديد بلقاء الرئيس تبون

عبّر الأبطال الجزائريين في الألعاب البارالمبية الأخيرة بباريس عن سعادتهم الكبيرة بعد الاستقبال الكبير الذي حظيوا به من قبل رئيس الجمهورية عبد المجيد تبون، وقالت صفية جلال بطلة البارامبياد في رمي الجلة أمس "فخورة وسعيدة بهذه المبادرة التي قام بها رئيس الجمهورية، ليست المرة الأولى التي يقوم بها الرئيس بتكريم ذوي الاحتياجات الخاصة"، مضيفة "بهذه المناسبة أبارك للرئيس على العهدة الثانية، نحن جد سعداء كرياضيين من ذويي الهمم، وشكرا جزيلا لك على هذه الاتفاتة الطيبة لذوي الهمم"، ومن جانبه قال العداء اسكندر عثماني المتوج بميداليتين ذهبيتين في سباقي ال 100 و 400 متر :«الحمدلله كان لنا الشرف لرؤية الرئيس تبون مجددا، الذي يعتبر الداعم الأول للرياضة ورياضة ذوي الهمم بصفة خاصة"، مضيفا "ما علينا نحن كرياضييت إلا أن نحقق نتائج إيجابية ونشرف الجزائر أحسن تشريف". وبدوره عبر المصارع الجزائري عبد القادر بوعامر عن فخره الكبير بتركيم رئيس الجمهورية مؤكدا استعداده لتشريف الجزائر في المحافل الدولية وتابع "شرف لنا لقاء الرئيس ونتمنى له النجاح في العهدة الثانية رفقة الطاقم الحكومي" واختتم " سنعمل على تقديم المزيد للجزائر وما قدمناه لا يقارن بما قدمته لنا البلاد".

وليد.ع

منتخب "الكيك بوكسينغ" في أوزباكستان للمشاركـــة في المونديـــال

حلّ المنتخب الوطني الجزائري، لـ"الكيك بوكسينغ" ليلة الأحد إلى الاثنين، بدولة أوزباكستان، تحسبا للمشاركة في بطولة كأس العالم 2024. وكشفت الاتحادية الجزائرية للكيك بوكسينغ والمواي طاي والرياضات المشابهة. بأن وفد المنتخب الوطني لـ"الكيك بوكسينغ" غادر ليلة الأحد، نحو أوزباكستان. مضيفة في منشور عبر حسابها الرسمي على موقع التواصل الاجتماعي "فيسبوك"، بأن المونديال سينطلق اليوم 24 سبتمبر الجاري، ويستمر إلى غاية الأحد المقبل 29 من نفس الشهر.

وليد.ع

البطولة العربية للأندية لكرة السلة للسيدات

نادي كوسيدار يقصى من الدور نصف النهائي

انهزم ممثل الجزائر، نادي كوسيدار لكرة السلة (سيدات)، أمام فريق العلا السعودي بنتيجة (54-63) لحساب نصف نهائي البطولة العربية، بمدينة الفحيص الأردنية التي تحتضن الحدث من 15 إلى 24 سبتمبر. وكان ممثل الجزائر قد أنهى مرحلة المجموعات في المركز الرابع برصيد 7 نقاط جمعها من فوزين أمام الوحدة السوري بنتيجة (85-75) وضد غاز الشمال العراقي بنتيجة 76-62، مقابل ثلاثة انهزامات أمام كل من فريق العلا السعودي بنتيجة (58-60) في مباراته الأولى والفتاة الكويتي (67-71) في اللقاء الثاني و الفحيص (52-79) في المباراة الأخيرة. هذا، وتقام المباراة النهائية و اللقاء الترتيبي من أجل المركز الثالث اليوم. للتذكير، توج نادي كوسيدار بالثنائية الوطنية (كأس و بطولة) للموسم الرياضي 2023-2024.

مهدي

دراجات:

غياب الجزائري محمد أمين حمزاوي عن المونديال بسبب إصابة في المعصم

تعرض الدراج الجزائري ، محمد أمين حمزاوي، لاصابة على مستوى المعصم الأيسر، خلال سباق تحضيري يوم الأحد بمدينة بافيغم البلجيكية، ستحرمه من المشاركة في المسابقات المقبلة ، منها بطولة العالم -2024. وأوردت الهيئة الفديرالية في بيان لها: " الدولي الجزائري لفئة الأواسط محمد أمين حمزاوي، راح ضحية سقوط في السباق التحضيري ببافيغم ، حيث نقل إلى المستشفى بالناحية وبعد الفحوصات تبين انه يعاني من كسر على مستوى المعصم"و"ستمنع هذه الإصابة حمزاوي من المشاركة في بطولة العالم للفئة، المقررة في 26 سبتمبر الجاري" يضيف نفس المصدر. وقررت المديرية الفنية الوطنية تعويض حمزاوي ، بالدراج صالح حمزيوي الذي سيشارك إلى جانب عبد الحميد شرحبيل، حسب نفس المصدر وتنقل المنتخب الوطني للدراجات ، مطلع سبتمبر الجاري الى ليل (فرنسا)، لإجراء تربص تحضيري ، تحسبا للاستحقاقات الدولية المقبلة، منها مونديال-2024 ، حيث تخلل التجمع الإعدادي ، سباقات تدريبية ، على غرار التحضيرات التي جرت ببلجيكا .وبالإضافة إلى محمد أمين حمزاوي وصالح حمزيوي ، يضم فريق الرجال كل من علي سفوان ، عبد الحميد شرحبيل وياسر محمد جتو ، بقيادة المدرب عبد الباسط حناشي ومساعدة الميكانيكي كمال بن غنيف.من جهته، يضم فريق الإناث، ملاك مشاب وامينة ملجي، إلى جانب نسرين حويلي . ويؤطر المجموعة، المدرب سمير علام.

مهدي

غاريث بيـــل يغير رأيـــه في أفضلية ميسي أم رونالـدو

لم يتردد نجم ريال مدريد السابق الويلزي غاريث بيل في تقديم إجابته بشأن ما إذا كان ليونيل ميسي أو كريستيانو رونالدو هو أفضل لاعب على الإطلاق. وطلب من بيل تصنيف أفضل 5 مهاجمين في مقطع فيديو على يوتيوب مع "فوتكرانش"، حيث صنّف زميله القديم في الفريق في المركز الأول، ووضع ميسي في المركز الثاني، وهذا عكس إجابة سابقة له بشأن الموضوع نفسه.وكان بيل قد أثار حفيظة مشجعي ريال مدريد الإسباني بتفضيله ميسي على رونالدو في إحدى الفعاليات المصاحبة للمباراة النهائية لمسابقة دوري أبطال أوروبا 2023 لكرة القدم، والتي انتهت بفوز مانشستر سيتي على إنتر ميلان بنتيجة 1-0 على ملعب أتاتورك الأولمبي في مدينة إسطنبول التركية.

وظهر بيل في مقطع فيديو أثناء مشاركته في فقرة "أسئلة الاختبار"، حيث وجّه إليه المذيع سؤالا عن أفضل لاعب فاز بدوري أبطال أوروبا، فأجاب بيل دون تردد "ميسي".

ولعب بيل إلى جانب كريستيانو رونالدو في ريال مدريد 5 مواسم في الفترة من موسم 2013-2014 حتى 2017-2018، قبل أن يرحل الثاني عن الميرنغي إلى جوفنتوس.

لشبونـــة يواصل انطلاقته المثاليـــة فـــي الدوري البرتغالـــي

واصل سبورتينغ لشبونة، انطلاقته المثالية في الدوري البرتغالي، عقب فوزه السهل 3-0 على ضيفه اي في اس فوتبول، في المرحلة السادسة للمسابقة. وأحرز كونراد هارديرر، الهدف الأول لصالح لشبونة في الدقيقة 15، بينما أضاف زميله فيكتور جيوكيريس، الهدفين الثاني والثالث في الدقيقتين (45+4) و71 على الترتيب. وارتفع رصيد لشبونة إلى 18 نقطة في الصدارة، محققا العلامة الكاملة حتى الآن، عقب فوزه في جميع لقاءاته الستة الأولى بالمسابقة خلال الموسم الحالي، متفوقا بفارق 3 نقاط على أقرب ملاحقيه بورتو. في المقابل، توقف رصيد اي في اس فوتبول عند 7 نقاط في المركز 12، بعد تلقيه خسارته الثالثة في المسابقة هذا الموسم، مقابل فوزين وتعادل وحيد.

حـــارس بوكا جونيورز يفقـــد عقله بعد الخسارة أمام ريفر بليت

اضطر مسؤولو نادي بوكا جونيورز الأرجنتيني إلى التدخل لمنع حارس المرمى سيرجيو روميرو من الشجار مع أحد مشجعي الفريق بعد الخسارة 1-0 أمام الغريم التقليدي ريفر بليت. وسجل مانويل لانزيني هدف الفوز في الدقيقة 20 في المباراة التي انتهت بتسع بطاقات صفراء لكلا الفريقين، كما طرد كريستيان ليما، لاعب بوكا جونيورز، في الدقيقة 12 من الوقت بدل الضائع للشوط الثاني.

ويشتهر الفريقان على نطاق واسع بمنافستهما الشرسة على أرض الملعب، ودائما ما يكون الشغف حاضرا بين مشجعي الفريقين.

ولكن بالنسبة لأحد مشجعي بوكا جونيورز، فإن الإحباط الناتج عن الخسارة أمام ريفر بليت أصبح لا يطاق، فقام بإفراغ غضبه على روميرو. بينما بدا حارس المرمى أكثر استعدادا لتبادل الضربات واللكمات اللفظية، بعدما وضع المشجع يده اليسرى على صدر روميرو، البالغ من العمر 37 عاما، عندما انحنى فوق السياج ودخل في وجهه. وقام شخص ما من الخلف بسحب المشجع بالقوة من روميرو، الذي تم السيطرة عليه من قبل ثلاثة مسؤولين. وبعد ذلك حاول حارس مرمى بوكا جونيورز البديل لياندرو بري إبعاد روميرو، لكن الحارس المخضرم سحب ذراعي بديله وأظهر نظرة شرسة، قبل أن ينجح بري في إبعاد روميرو، بينما واصل المشجعون الإساءات الموجهة للفريق. وعلق روميرو على الحادثة، وقال: عندما أهانني المشجع، لم أتمكن من التفكير في تلك اللحظة وفقدت عقلي، لقد أهانني بشدة، كنت على وشك المغادرة وفقدت عقلي وعدت للبحث عنه، وأقدم اعتذاري للمشجع الذي أهانني لأن هذا حقه. كانت هذه الخسارة الرابعة لبوكا جونيورز هذا الموسم، وتركته في المركز الـ 11 في الدوري الأرجنتيني، بينما وضع فوز ريفر بليت الفريق في المرتبة الخامسة، متأخرا بست نقاط عن المتصدر.

غلطـــة سراي يسخـــر من مورينيو: "الباكـي" وليس "الاستثنائي"

سخر نادي غلطة سراي من البرتغالي، جوزيه مورينيو، مدرب فريق فنربخشة التركي، بعد فوز الأول بنتيجة 3-1 في قمة الدوري التركي يوم السبت، وذلك باستخدام عبارة "المدرب الباكي" بدلًا من لقبه الشهير "الاستثنائي". ونشر الحساب الرسمي لغلطة سراي تغريدات عبر حسابه في منصة "إكس" يسخر فيها من مورينيو، كانت أولها بصورة من كتاب بعنوان "الباكي"، بدلًا من الكتاب الأصلي "الاستثنائي"، وعليه صورة المدرب البرتغالي، وكتب عليها: الكتاب متاح للبيع في حي كاديكوي في إسطنبول. كما نشر غلطة سراي مقطع فيديو آخر سخر به من من شعار "عالم مورينيو" الذي استخدمه فنربخشة وجماهيره في الأسابيع الأخيرة، بالإضافة لتغريدة أخرى تجمع بين أوكان بوروك مدرب فريقهم، ومورينيو مرفقة بتعليق: "الرجل الفائز". وكتب غلطة سراي في تغريدة أخرى: لقد تحدثوا عن هذا الأمر، وأرادوا الفوز علينا بشدة، لقد فعلوا ذلك، مبروك الفوز في مباراة البطاقات الصفراء.

وتولى مورينيو تدريب فنربخشة منذ يونيو الماضي، إذ يحتل الفريق المركز الثاني في ترتيب الدوري التركي برصيد 13 نقطة، بفارق خمس نقاط عن غلطة سراي المتصدر.

كورتوا يدعم تير شتيغن بعد إصابته الخطيرة

وجه البلجيكي تيبو كورتوا حارس مرمى ريال مدريد، رسالة دعم لتير شتيغن حارس برشلونة، خلال الانتصار العريض (5-1) على فياريال، مساء أول أمس، ضمن الجولة السادسة من الليغا، في معقل الأخير ملعب "لا سيراميكا". وتعرض تير شتيغن لإصابة قوية في الركبة، بعد ارتقاء للإمساك بالكرة حيث سقط بشكل خاطئ على ركبته. وخرج الحارس الألماني على نقالة لخارج الملعب واضعا يديه على وجهه، وسط حالة من القلق الشديد.
وقرر هانز فليك المدير الفني لبرشلونة، الدفع بالحارس الشاب إينياكي بينيا بدلا منه في الدقيقة 46. ونشر كورتوا على حسابه الشخصي عبر موقع التواصل الاجتماعي إكس: "أشعر بالأسف من أجل إصابة مارك تير شتيجن". وتابع: "لقد آلمتني كثيرا رؤيتك تخرج بهذه الطريقة من الملعب. أتمنى أن تتعافى سريعًا ونراك مرة أخرى في حراسة المرمى".
وأفادت تقارير بأن كل الدلائل تشير إلى أن تير شتيغن سيغيب لبقية الموسم بسبب تمزق في وتر الرضفة، بانتظار تأكيد الفحوصات الطبية.

سيميوني بعد التعادل مع فاليكانو: أركز على الأشياء الإيجابية

أشاد الأرجنتيني دييغو سيميوني، مدرب أتلتيكو مدريد، بأداء فريقه في الشوط الثاني من المباراة التي حسمت بالتعادل (1-1) أمام رايو فاليكانو مساء الأحد ضمن منافسات الدوري الإسباني.
وفي تصريحات بعد المباراة، قال سيميوني: "أعتقد أنه في الشوط الأول كان بإمكاننا تسجيل عدد 3 أهداف، لكنهم نجحوا في تسجيل هدف".
وتابع: "في الشوط الثاني لعبنا المباراة كما ينبغي. كان علينا أن نلعب بكثافة وأن نأخذ بزمام المبادرة، مع وجود الكثير من العناصر في أرض المنافس وشن هجمات بطرق مختلفة، ما ولد الأدرينالين الذي جعل الأمر يبدو وكأننا نستطيع الفوز بالمباراة في أي لحظة".
وأضاف الـ«تشولو": "أنا أركز دائما على الأشياء الإيجابية. لقد رأيناها في الشوط الثاني.
لقد عدنا من هدف استقبلناه في فترة لم نلعب فيها بشكل جيد، لكن كان لدينا فرص للتهديف".
والتعادل هو الثالث لكتيبة الأرجنتيني سيميوني هذا الموسم، الثاني في آخر 5 جولات.
ويحتل أتلتيكو حاليا المركز الرابع بإجمالي 12 نقطة، متخلفًا بفارق 6 نقاط عن برشلونة، المتصدر، ونقطتين عن جاره، ريال مدريد، الوصيف.

لابورتا: الخماسية ضد فياريال حزينة

أبدى خوان لابورتا رئيس برشلونة حزنه للإصابة القوية التي تعرض لها حارس فريقه مارك أندريه تير شتيغن، خلال الانتصار العريض بنتيجة (5-1) أمام مضيفه فياريال، مساء الأحد، ضمن منافسات الجولة السادسة من الليغا. وأفادت بعض التقارير الصحفية، بأن الدلائل تشير إلى أن تير شتيغن سيغيب عن بقية الموسم بسبب تمزق في وتر الرضفة (الوتر الذي يربط الركبة بالساق). وقال لابورتا، خلال تصريحات نقلتها صحيفة "سبورت" الإسبانية، عقب المباراة: "فوز حزين. يبدو أن الأمور تسير بهذا الاتجاه (يقصد التمزق في وتر الرضفة)". وتنتظر جماهير برشلونة نتيجة الفحوصات الطبية، لكن التشخيص المبدئي يشير إلى أن الحارس الألماني لن يستطيع اللعب مجددا هذا الموسم.
وبهذا الانتصار يرفع برشلونة رصيده إلى 18 نقطة في صدارة جدول ترتيب الليغا، بينما يتواجد فياريال في المركز الرابع برصيد 11 نقطة.

بعد إصابة شتيغن.. 10 حراس تحت أنظار برشلونة

يدرس نادي برشلونة، الخيارات المتاحة في الموسم الحالي، من أجل التعاقد مع حارس مرمى جديد لتعويض الألماني تير شتيغن.
وتعرض مارك أندريه شتيغن، لتمزق في الوتر الرضفي، ومن المتوقع أن يغيب لنهاية الموسم الجاري.
ووفقا لصحيفة "موندو ديبورتيفو"، فإن هناك 10 خيارات متاحة أمام برشلونة، لدعم مركز حراسة المرمى مجانا.
وأشارت إلى أن كيلور نافاس حارس ريال مدريد السابق، دون ناد، بالإضافة إلى جوردي ماسيب، الذي أنهى عقده مع بلد الوليد، وكان بديلا في برشلونة بين عامي 2014 و2017.
وأوضحت "هناك أيضا إدجار باديا الذي لديه خبرة في الليغا، وبدأ الموسم مع إلتشي، لكن الأخير فسخ عقده في اليوم الأخير من الميركاتو، بالإضافة إلى حيري بافلينكا الحارس السابق لبريمن الذي فشل في الانتقال للدوري السعودي". ويعد لوريس كاريوس، الحارس السابق لليفربول ونيوكاسل أيضا دون ناد، كما أن توماس فاكليك الحارس السابق للباسيتي الإسباني، متاح مجانا هذا الموسم. ولا يرتبط إتريت بيريشا الحارس السابق لإمبولي بأي فريق، بالإضافة إلى توماس كوبيك الذي ظل لسنوات بديلا منتظما في أوغسبورغ، ويمتلك خبرة دولية مع منتخب التشيك. وهناك أيضا ألكسندر لوتيلييه الحارس البديل لباريس سان جيرمان في المواسم الأربعة الأخيرة، بالإضافة إلى كوستاس لامبرو الذي لديه خبرة طويلة في الدوري الهولندي مع فينورد وأياكس.

صدمة.. انتهاء موسم تير شتيغن

تعرض الألماني مارك أندريه تير شتيغن، حارس برشلونة، لإصابة قوية خلال مواجهة فياريال، مساء الأحد، في الجولة السادسة من عمر الليغا.ووفقا لصحيفة "سبورت"، فقد أجرى تير شتيغن، فحوصات أولية في المستشفى، خلال الساعات الأولى ليوم أمس. وكشفت النتائج عن إصابة تير شتيغن بتمزق في وتر الرضفة بالركبة اليمنى، ومن المتوقع أن يغيب لمدة لن تقل عن 8 أشهر، مما يعني أنه لن يتمكن من اللعب لنهاية الموسم الجاري. وغادر تير شتيغن، المستشفى، عقب إجراء الفحوصات الطبية، على كرسي متحرك. وأصيب تير شتيغن في الركبة خلال مباراة فياريال، بعد ارتقاء للإمساك بالكرة؛ حيث سقط بشكل خاطئ على ركبته. وخرج الحارس الألماني، على محفة، واضعا يديه على وجهه، وسط حالة من القلق الشديد داخل الجهاز الفني للبارسا.

ثنائية ليفاندوفسكي تقوده لإنجاز تاريخي في الليغا

حقق البولندي روبرت ليفاندوفسكي مهاجم برشلونة، إنجازا تاريخيا خلال مواجهة فياريال، مساء الأحد، ضمن منافسات الجولة السادسة من عمر الليغا، على ملعب لا سيراميكا.
وسجل روبرت ليفاندوفسكي، هدفي التقدم لصالح العملاق الكتالوني في الدقيقتين 20 و35 من عمر اللقاء.
وبحسب شبكة "أوبتا" للإحصائيات، فإن ليفاندوفسكي سجل 48 هدفا في 75 مباراة مع برشلونة في الليغا، ليعادل رقم مواطنه البولندي يان أوربان (48 هدفا في 177 مباراة).
ويخطط برشلونة مع مدربه الألماني هانز فليك، إلى مواصلة الانطلاقة الإيجابية التي أظهرها الفريق الكتالوني في أول 5 جولات من الدوري الإسباني، حيث حقق العلامة الكاملة "15 نقطة".

رافينيا: أهدي الفوز لتير شتيغن.. ولن أكذب في هذا الأمر

أهدى البرازيلي رافينيا، جناح برشلونة، الفوز الكبير الذي حققه فريقه على حساب فياريال، لأحد زملائه بالفريق الكتالوني. واكتسح برشلونة، مضيفه فياريال، بخمسة أهداف لهدف، على ملعب لا سيراميكا، ضمن مباريات الجولة السادسة لليغا. وشهد اللقاء سقوط الحارس الألماني تير شتيغن على ركبته، وغادر الملعب مصابًا، وتشير التقارير لغيابه حتى نهاية الموسم. وقال رافينيا في تصريحات لصحيفة "موندو ديبورتيفو" الإسبانية: "أهدي هذا الفوز إلى تير شتيغن، نحن نعلم مدى أهميته بالنسبة لنا". وأكد: "إنه شخص مميز داخل وخارج الملعب، فهو يساعد دائمًا، وهذا الفوز له". وقال رافينيا إن غرفة الملابس تدرك أهمية تغيير الوضع بعد الهزيمة في موناكو. وزاد: "كنا نعرف الرد الذي كان علينا تقديمه بعد مباراة موناكو، وأعتقد أننا قدمنا أداءً جيدًا". وتابع: "نملك لاعبين رغم عدم مشاركتهم كثيرًا، يتدربون جيدًا لانتظار فرصتهم، وبالنسبة لأولئك الذين لم يصلوا بعد، فأنا متأكد من أنهم سيكونون على أتم الاستعداد". واسترسل: "فريقنا رائع ويتمتع بالجودة ويمكنهم جميعًا أن يكونوا في التشكيل الأساسي". واعترف: "هذه أفضل بداية لي للموسم، منذ انضمامي لبرشلونة، لكن لن أنظر للوراء، فالماضي انتهى". وصرح: "أنا أكثر سعادة بفوز الفريق من تسجيل الهدف، لقد لعبنا اليوم وفزنا، لكن الآن يتعين علينا التفكير في خيتافي". وأكمل: "هذا النادي مميز للغاية بالنسبة لي، سأكون كاذبًا إن قلت إنني من مشجعي برشلونة منذ ولادتي، لكنني نشأت ورأيت كيف يلعب النادي مع العديد من اللاعبين الذين ألهموني". وزاد: "لذا فإن القدرة على ارتداء هذا القميص وإظهار عملي هنا أمر مميز بالنسبة لي". واختتم: "لذلك تقبيل الشعار هو أفضل طريقة لإظهار شكري للجماهير على دعمهم".

مدرب فياريال بعد خماسية برشلونة: سعيد بطريقة لعبنا!

قال مدرب فياريال، مارسيلينو غارسيا تورال، بعد الهزيمة (1-5) على يد برشلونة، إن النتيجة بدت "ضخمة للغاية"، مضيفا: "على أي حال، تلقينا منذ بداية الموسم 13 هدفا وبهذه الأرقام لا يوجد شيء للقيام به". وعقب انتهاء المباراة التي أقيمت مساء أول أمس ضمن منافسات الجولة السادسة من الدوري الإسباني، قال مدرب فياريال "علينا أن ندرك أن أرقامنا الدفاعية الحالية لن تقودنا إلى أهداف كبيرة". ومع ذلك، قال مارسيلينو إنه "سعيد جدا" بالطريقة التي لعب بها فريقه، لكن ليس بالطريقة التي دافع بها، لذلك طالب بمزيد من "الفاعلية". وتابع "أتيحت لنا فرص واضحة للتعادل 2-2 في نهاية الشوط الأول وفي بداية الشوط الثاني"، مبرزا طموح وإصرار فريقه لتحقيق الفوز، في الوقت الذي ذكر فيه بأنه قد تم "إلغاء 3 أهداف، أحدهم بفارق لا يذكر ومثير للشكوك". وعن برشلونة، قال "إنه فريق يخاطر كثيرا بدون الكرة، ويلجأ للضغط ويترك خلفه عدة أمتار". وأكد مارسيلينو أنه لا يعتقد أن الحكم "كان له تأثير" على نتيجة المباراة، لكنه اشتكى بشكل عام من احتساب العديد من ضربات الجزاء في الليغا.

شاهين يقسو على لاعبي دورتموند بعد السقوط المدوي أمام شتوتغارت

هاجم نوري شاهين، مدرب بوروسيا دورتموند، لاعبيه بعد السقوط الكبير أمام شتوتغارت (5-1) مساء أول أمس، في الدوري الألماني. وقال شاهين في تصريحات نقلها موقع "سكاي ألمانيا" عن أداء فريقه: "صادم.. النتيجة مستحقة منذ الدقيقة الأولى وحتى الأخيرة، ما قدمناه سيئ للغاية، ولا يهم ما هي الخطة التي تعتمد عليها إذا لم تكن الأساسيات صحيحة في يوم مثل هذا، فحينها يحدث ما حدث".

وأشار "منذ الدقيقة الأولى وحتى الأخيرة لم يكن لدينا أي شيء اليوم".

وعن افتقاد الفريق للأساسيات: "لم نر أن ذلك قادما. أجرينا حصة تدريبية أمس وشعرنا بأن الفريق تدرب بصورة جيدة وتمتع اللاعبون بالحدة وتدربنا على كل شيء، وتبقى الحقيقة أنه لا يمكنك اللعب بتلك الطريقة كبوروسيا دورتموند".

وأوضح "هذا أمر يحدث للمرة الأولى معي. لم نقدم أي مستوى. يجب قول ذلك بوضوح ومواجهته. علينا تعلم الدروس ووضع حد للأخطاء في أسرع وقت ممكن".

وبالنظر لما قاله للاعبين في غرف الملابس: "ما تحدثنا عنه كان واضحا. لا يمكنني إخفاء أي شيء كان واضحا في أرض الملعب. علينا المواجهة ووضع حد لذلك. لا أريد أن أرى وجه مثل ذلك مرة أخرى. سنحلل الأمر، وأنا على ثقة بأننا سنعلب بصورة مختلفة يوم الجمعة لعدم قدرتي على تقبل ما حدث".

السعـــادة تغمـــر شتوتغـــــارت بعد اكتســـاح دورتمونـــــد

غمرت السعادة، شتوتغارت بعد الفوز الكبير الذي حققه على ملعبه على حساب بوروسيا دورتموند (5-1)، مساء أول أمس، ضمن الجولة الرابعة من الدوري الألماني. وقال سيباستيان هونيس، مدرب شتوتغارت، في تصريحات نقلها الموقع الرسمي للفريق: "أردنا أن نكون في حالة تأهب قصوى قبل المباراة ونجحنا في ذلك. هذه الخطوة كانت الأساس لأداء رائع. حققنا انتصارا مستحقا تماما، ولم نسمح لهم بالكثير من الفرص وخلقنا العديد بدورنا، كان الأداء جيدا للغاية اليوم، كل التقدير للفريق بأكمله".

بدوره علق دينيس أونداف مهاجم شتوتغارت على الانتصار قائلا: "قدمنا كل شيء في المباراة وقدمنا عرضا قويا للغاية، وعندما تتغلب على دورتموند بنتيجة (5-1) على ملعبك بعرض مثل هذا، فلا يوجد أفضل من ذلك. سعيد وفخور بالفريق بعد حصد النقاط. علينا المواصلة والظهور بنفس الحدة أمام فولفسبورغ".

بدوره قال أتاكان كارازور، لاعب شتوتغارت: "كنا نعلم أن مواجهتنا أمام دورتموند على ملعبنا ستحسم بسلوكنا، ما يجعل الأمر أكثر متعة لأننا كنا متيقظين منذ البداية وواجهنا كل التحديات، قدمنا أداء جيدا حقا طوال المباراة، وفرضنا سيطرة كبيرة وحظينا بدعم هائل من المدرجات وكانت الأجواء رائعة".

تشاكـــــا عن توهـــج بايرن ميونـــخ: لسنـــا مهتميـــن

قلل غرانيت تشاكا، متوسط ميدان باير ليفركوزن، من أهمية مواجهة بايرن ميونخ في الجولة المقبلة من الدوري الألماني على ملعب أليانز أرينا يوم السبت المقبل. وتأتي تلك المواجهة في فترة يمر خلالها بايرن ميونخ بتوهج هجومي بارز، بالفوز في آخر جولتين خارج أرضه على فيردر بريمن بخماسية نظيفة وعلى هولشاتين كيل بنتيجة (6-1)، وبينهما اكتسح دينامو زغرب في دوري أبطال أوروبا بنتيجة (9-2)، ويتصدر ترتيب البوندسليغا بالعلامة الكاملة. على الجانب الآخر يعاني ليفركوزن دفاعيًا بصورة واضحة، باستقباله 3 أهداف أمام فولفسبورغ في اللقاء الذي فاز به بصعوبة بنتيجة (4-3)، كما استقبل قبلها 3 أهداف أمام لايبزيغ، واهتزت شباك الفريق هذا الموسم بتسعة أهداف في 4 جولات بعدما استقبلت 24 هدفا فقط طوال الموسم الماضي.

ويملك ليفركوزن رابع أضعف خط دفاع في الدوري الألماني هذا الموسم، خلف أوغسبورغ الذي استقبل 10 أهداف وهوفنهايم (11) وكيل (13). وأكد تشاكا عدم اهتمامه بالذهاب لمواجهة بايرن ميونخ الذي يمر بفترة من التوهج قائلا بحسب ما نقل موقع "سبورت 1": "لسنا مهتمين بذلك الأمر على الإطلاق، هذه مباراة طبيعية، نعرف ما هي حالة بايرن ميونخ وأنهم يسجلون الكثير من الأهداف، كما أننا نعرف نقاط القوة والضعف لديهم".كما قلل سيمون رولفس، المدير الرياضي لباير ليفركوزن، هو الآخر من أهمية الصدام قائلا: "لا يوجد شيء خاص في تلك المباراة".

بايرن ميونـــخ يترك البـــاب مفتوحـــا أمام ضـــم فيرتـــز

رفض كريستوف فروينـد، المدير الرياضي لبايرن ميونخ، حسم موقف فريقه من إمكانية ضم فلوريان فيرتز، لاعب باير ليفركوزن في نهاية الموسم الجاري. وقال فروينـد في تصريحات لصحيفة "بيلد" الألمانية عن إمكانية التعاقد مع فلوريان فيرتز في عام 2025: "نحن سعداء بالقائمة التي نملكها حاليا، فيرتز لاعب رائع ويلعب بصورة مميزة مع جمال (موسيالا) في المنتخب الوطني، ولكن لا يمكنني التحدث عما سيحدث في الشهور المقبلة". وتطرق إلى إمكانية رحيل ليون غوريتسكا في الانتقالات الشتوية قائلا: "هذا ليس موضوعنا في الوقت الراهن، ليون يتدرب بصورة جيدة ويقدم كل شيء". وأتم: "هو يتواجد في الوقت الذي نحتاج فيه إليه، ولكن لا تعرف ما سيحدث وكيف ستطور الأمور في الشهور الثلاثة أو الأربعة المقبلة، سنرى ما سيحدث". يذكر أن بايرن ميونخ حظي ببداية مثالية للموسم الجاري، بتصدر ترتيب الدوري الألماني بالعلامة الكاملة بعد مرور 4 جولات.

فيـــروس تيـــرزيتش يضـــرب شاهيـــن رفقـــة دورتمونـــد

تكبد بوروسيا دورتموند هزيمة ثقيلة على يد مضيفه شتوتغارت بنتيجة (5-1) مساء أول أمس ، ضمن لقاءات الجولة الرابعة من الدوري الألماني. وكانت تلك المباراة هي أول مواجهة لدورتموند أمام كبار البوندسليغا هذا الموسم، ليتكبد هزيمة ثقيلة أعادت إلى الأذهان فيروس المدرب السابق إدين تيرزيتش مع الفريق خلال الموسم الماضي. وخاض دورتموند 8 مباريات الموسم الماضي أمام الفرق أصحاب المراكز الأربعة الأولى في البوندسليغا وهي باير ليفركوزن وشتوتغارت وبايرن ميونخ ولايبزيغ، ولم يحقق الفريق خلالها سوى انتصار واحد أتى في ميونخ على حساب البايرن بثنائية نظيفة، في الوقت الذي كان يعاني فيه البافاري من ضعف النتائج مع مدربه السابق توماس توخيل. وفي باقي المواجهات الكبرى، خسر دورتموند 5 مرات وتعادل مرتين (أمام باير ليفركوزن)، وهو رقم ضعيف للغاية ويزداد عند معرفة سقوط دورتموند أمام شتوتغارت 3 مرات الموسم الماضي باحتساب مواجهة كأس ألمانيا. ورغم وصول دورتموند إلى نهائي دوري الأبطال في لندن والذي خسره أمام ريال مدريد، إلا أن ضعف سجله أمام الفرق الكبرى يعد من أبرز الأسباب وراء خروجه بموسم صفري دون ألقاب الموسم الماضي. وبعد مرور 4 جولات يبتعد دورتموند عن بايرن ميونخ المتصدر بفارق 5 نقاط باحتلاله المركز الثامن في جدول الترتيب. وستكون المواجهة الكبرى المقبلة للفريق محليا أمام لايبزيغ يوم 2 نوفمبر المقبل، وعلى نوري شاهين، مدرب الفريق، إيجاد حل لضعف سجل فريقه أمام الفرق الكبرى إن أراد عدم الخروج من المنافسة على اللقب مبكرا. يذكر أن دورتموند بدأ مشواره في دوري الأبطال بالفوز بثلاثية نظيفة خارج أرضه أمام كلوب بروج، وعلى الرغم من كبر النتيجة إلا أن الأهداف الثلاثة أتت في ربع الساعة الأخير من المباراة. ويستعد دورتموند لاستقبال سيلتك الإسكتلندي في الجولة الثانية من دوري الأبطال، وسيكون أمامه صدامان من العيار الثقيل في البطولة الأوروبية أمام قطبي الكرة الإسبانية ريال مدريد وبرشلونة.

مدافـــع دورتمونـــــد: ما حـــدث أمـــام شتوتغارت لا يمكـــــن تكـــراره

أعرب فالديمار أنطون، مدافع بوروسيا دورتموند، عن خيبة أمله بعد السقوط الكبير أمام مضيفه شتوتغارت (5-1) مساء أول أمس، ضمن لقاءات الجولة الرابعة من الدوري الألماني. وعانى أنطون من السقوط الكبير في المباراة، إضافة لصافرات الاستهجان التي صاحبته طوال اللقاء بعد انتقاله من شتوتغارت إلى دورتموند هذا الصيف. وقال أنطون في تصريحات نقلها موقع "سكاي ألمانيا": "لم نلعب بصورة جيدة. افتقدنا للأساسيات اليوم، ولم نقدم أي مستوى دفاعي اليوم، وبالطبع علينا التفكير في سبب ما حدث. سنناقش ذلك في الأيام المقبلة. مباراة مثل تلك لا يمكن أن تتكرر معنا مرة أخرى". وعن تعرضه لصافرات الاستهجان من قبل جماهير شتوتغارت عند لمسه كل مرة: "أعرف بالطبع ماذا أتوقع. آمل أن كل شيء قد انتهى الآن. الجماهير حصلت على ما تريد، ومع ذلك لا بأس الآن وسأواصل. سنحلل المباراة وسنجلس معا وسنتحدث بوضوح بأنها لم تكن مباراة جيدة، وسنتحدث عن الأمور السيئة التي قمنا بها".

بايرن ميونخ يحـــدد موقفه من مستقبـــل نويـــر ومولـــر

أكد كريستوف فروينـد، المدير الرياضي لبايرن ميونخ، أنه سيتم حسم مستقبل الثنائي مانويل نوير وتوماس مولر "بهدوء". وتنتهي عقود الثنائي مع بايرن بنهاية الموسم الجاري، علما بأنهما قررا الاعتزال الدولي عقب نهاية منافسات "يورو 2024".

وقال فروينـد، في تصريحات لصحيفة "بيلد" الألمانية: "لا نحتاج إلى الحديث كثيرا عن مانويل وتوماس، نحن في محادثات جيدة معهما".

وأضاف: "يمران بحالة جيدة حقا في الوقت الحالي، لقد حققا بداية جيدة للموسم مع الفريق، ونحن سعداء بوجودهما معنا".

وختم: "سنتحدث معهما بهدوء في الأسابيع والأشهر المقبلة، لمعرفة خططهما وكيف ينظران إلى أدوارهما مع الفريق".

ووكـــر: الحكم ورطني في هدف آرسنـــال

بـدا كـايـل ووكـر قـائـد مانشستر سيتي محبطا بسبب قرار الحكم مايكل أوليفر الذي ورطه في الهدف الأول لآرسـنـال، خلال المباراة التي انتهت بالتعادل (2-2) بين الفريقين في الدوري الإنجليزي، مساء أول أمس.
واستدعى الحكم الظهير الأيمن لمنتخب إنجلترا لمناقشته، ليستغل جابرييل مارتينيلي لاعب آرسنال فرصة وجود ثغرة، لينطلق في المساحة ويمرر لريكاردو كالافيوري الذي سجل هدف التعادل بعدما تقدم مانشستر سيتي بهدف إيرلينغ هالاند.
وتقدم آرسنال في النتيجة (2-1) بهدف غابرييل، لكنه دفع ثمنا غاليا لطرد لاعبه لياندرو تروسارد في نهاية الشوط الأول، ليسجل جون ستونز التعادل في الثواني الأخيرة.
وصرح ووكر عبر إذاعة راديو 5 لايف "لم أذهب إلى الحكم بل هو من قرر استدعائي مع بوكايو ساكا".
وأضاف "طالما أن الحكم استدعاني، فكان يجب عليه الانتظار لحين عودتي إلى مكاني قبل تمرير الكرة فوقي، فإذا ذهبت إلى الحكم بإرادتي وتركت مكاني لتحملت مسؤولية الخطأ، ولكنه استدعى قائدي الفريقين من أجل تهدئة اللاعبين".
وأوضح "عدت إلى زملائي لأطالبهم بالتركيز وعدم ارتكاب أخطاء ساذجة، وضرورة تجاوز هذا الموقف، لكنني فوجئت بالكرة فوق رأسي". وأتم كايل ووكر تصريحاته "إذا كنت حارس مرمى لتم السماح لي بالطبع بالعودة إلى مكاني، فأنا مدافع، وأنا خط الدفاع الأول داخل الملعب، كان من المفترض أن يسمح لي الحكم بالعودة إلى مكاني ثم يطلق صافرته لاستكمال اللعب".

ســاكـــــا يعـــادل رقـــم هنـــري مع آرسنال

عادل النجم الإنجليزي بوكايو ساكا، جناح آرسنال، رقم أسطورة الجانرز الفرنسي تييري هنري. وصنع ساكا هدف تقدم آرسنال على مانشستر سيتي (2-1)، داخل ملعب الاتحاد، في قمة مباريات الجولة الخامسة للبريميرليغ.
وجاء هدف آرسنال الثاني، من ركلة ركنية نفذها ساكا، وحولها غابرييل ماغاليس برأسه في شباك إيدرسون، ليمنحا التقدم للغانرز، قبل أن يحرز جون ستونز هدف التعادل للسيتي في الوقت القاتل. وبحسب شبكة "سكواكا" للإحصائيات، فقد تمكن لاعبان فقط من صنع أهداف لآرسنال في أول خمس مباريات في موسم الدوري الإنجليزي الممتاز.
وأشارت الشبكة، إلى أن الأول هو تييري هنري (05/2004)، وجاء من بعد بوكايو ساكا (25/2024).

بعد واقعة آرسنال.. غوارديولا يهـدد حكام البريميرليـغ

وجه بيب غوارديولا مدرب مانشستر سيتي، رسالة تحذير لحكام الدوري الإنجليزي الممتاز، بعد الواقعة التي شهدتها مباراة فريقه ضد آرسنال.
واعترض لاعبو المان سيتي على حكم المباراة بسبب استئناف اللعب بسرعة، رغم تقدم كايل ووكر للحديث مع الحكم عقب احتساب مخالفة للفريق اللندني، وهو ما تسبب في هدف التعادل للجانرز في الدقيقة 22. وخلال تصريحات أبرزها الصحفي الإيطالي فابريزيو رومانو بحسابه على موقع "إكس"، قال غوارديولا: "في المرة المقبلة، لن نذهب للتحدث مع الحكم".
وأضاف: "كايل ووكر كان محقا، فالحكم طلب منه القدوم للحديث معه، وعند حدوث ذلك، كان يتحتم على بعض اللاعبين الاقتراب من الكرة، فضلا عن إعادة ترتيب الخط الخلفي، لكن لم يسعفهم الوقت".
وأردف: "رغم ذلك، وصل كايل إلى موقعه في الوقت المناسب، وبعدها سجل كالافيوري هدفا جيدا".
وأكمل: "كنا نعلم أنهم ينفذون الركلات الثابتة بسرعة، في ظل وجود ساكا ومارتينيلي، لهذا لم أحب تموضع رباعي الدفاع عند احتساب المخالفة".
واختتم: "عندما يطلب الحكم منك القدوم إليه للتحدث معك، على الأقل، يجب أن يمنحه الوقت للعودة إلى موقعه قبل استئناف اللعب، لأننا في المرة المقبلة، لن نذهب للتحدث معهم".

هالانـــد يعـــادل رقـــم رونالدو.. ويزحف نحـو عرش ميسـي

افتتح إيرلينغ هالاند مهاجم مانشستر سيتي، شريط أهداف مباراة فريقه ضد آرسنال، على ملعب الاتحاد، في الجولة الخامسة من الدوري الإنجليزي. هدف الدولي النرويجي جاء في الدقيقة التاسعة، بعد تمريرة أرسلها له سافينيو، قبل أن ينهيها هالاند بتسديدة داخل الشباك.
وبحسب شبكة "أوبتا"، فإن هالاند وصل إلى هدفه رقم 100 بقميص المان سيتي بمختلف البطولات، وذلك في 105 مباريات. وبذلك، عادل هالاند، الرقم القياسي للأسطورة كريستيانو رونالدو، كأسرع من يسجل 100 هدف مع ناد واحد، وهو ما فعله "الدون" بقميص ريال مدريد في 105 مباريات أيضا.
وأفادت شبكة "سكواكا" بأن هالاند أصبح رابع أكثر لاعب تسجيلا تحت قيادة مدربه بيب غوارديولا على مدار مسيرته.
وسجل هالاند 100 هدف تحت قيادة المدرب الإسباني، ليأتي خلف ليونيل ميسي (211)، سيرجيو أغويرو (124) ورحيم سترلينغ (120) هدفا.

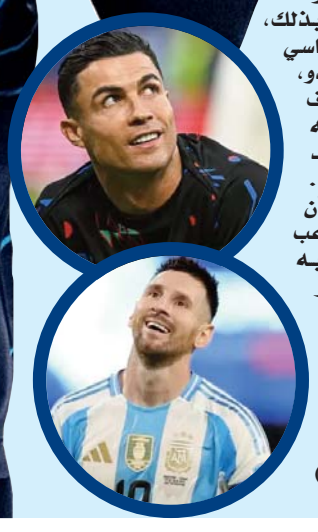

غوارديـــولا: لو كنـا مكان آرسنال لفعلنا مثله

أكد الإسباني بيب غوارديولا، المدير الفني لمانشستر سيتي، أنه فريقه حصل على ما يستحقه من مواجهة آرسنال. وتعادل آرسنال مع مضيفه مانشستر سيتي 2-2 مساء الأحد، على ملعب الاتحاد، في قمة مباريات الجولة الخامسة للبريميرليغ. وشهد اللقاء طرد البلجيكي لياندرو تروسارد، لاعب الغانرز، في الدقيقة الأخيرة من زمن الشوط الأول. وقال غوارديولا، في تصريحات لشبكة "سكاي سبورتس"، عقب المباراة: "أنا معجب بفريقي".وأضاف: "لا أعرف عدد لاعبي آرسنال الذين أصيبوا بتقلصات عضلية، لكن هذا يمكن أن يحدث بالطبع في مباراة صعبة". وتابع: "لقد مررنا ولعبنا العديد من الكرات العرضية، وكان لدينا روبن دياز ومانويل أكانجي وإيرلينغ هالاند" واستدرك سريعا: "لكنهم أيضًا لديهم ديكلان رايس ووليام ساليبا وغابرييل وريكاردو كالافيوري، لذلك كان الأمر صعبًا للغاية". وأكمل: "كان هناك عشرة لاعبين من جانبهم داخل منطقة الجزاء.. في النهاية حصلنا على ما نستحقه". وحول إهدار الوقت من قبل آرسنال، قال: "ربما كنت سأفعل الشيء نفسه لأنهم يلعبون بعشرة لاعبين، عليك أن تسأل ميكيل أرتيتا عن التكتيك". وواصل: "كانوا جيدين في الكرات الطويلة إلى كاي هافرتز الذي يتمتع بقوة كبيرة، ويحاولون الحصول على الكرات الثانية". وأردف: "في النهاية تحلينا بالصبر، وحصلنا على الفرص وسجلنا الهدف.. هذا كل شيء". وعن حالة رودري بعد خروجه مصابًا، قال: "لا أعرف.. لم أتحدث مع الأطباء".

أرتيتـــا: ما فعلناه أمام أفضل فريق بالعالم معجزة

وصف الإسباني ميكيل أرتيتا، المدير الفني لآرسنال، ما فعله فريقه أمام مانشستر سيتي بـ«المعجزة". وتعادل آرسنال مع مضيفه مانشستر سيتي، (2-2)، مساء أول أمس، على ملعب الاتحاد، في قمة مباريات الجولة الخامسة للبريميرليغ. وشهد اللقاء طرد البلجيكي لياندرو تروسارد نجم آرسنال، في الدقيقة الأخيرة من زمن الشوط الأول. وحافظ آرسنال على تقدمه، حتى الدقيقة 90+8، عندما أدرك جون ستونز التعادل لمانشستر سيتي.
وقال أرتيتا، في تصريحات لشبكة "بي بي سي" عقب المباراة: "أنا فخور للغاية بالفريق، لقد لعبنا المباراة في سياق صعب، ضد أفضل فريق في العالم". وأضاف: "تقدمنا 2-1، وكانت قصة مختلفة، وأفضل عدم التعليق على ذلك (طرد لياندرو تروسارد)". وتابع: "من الواضح أنها معجزة بالفعل، لعبنا 56 دقيقة في الاتحاد بعشرة لاعبين.. إنه أمر لا يصدق ما فعلناه". وختم: "من الواضح ما حدث عندما اتخذوا هذا القرار (طرد تروسارد)، لكنه لا يستحق تعليقي.. لا أريد إفساد أي شيء آخر خارج الملعب".

فونسيكا: نجوم ميلان لعبوا بشجاعة ضد إنترميلان

تحدث المُدرب البرتغالي باولو فونسيكا، مُدرب أيه سي ميلان، عن أسباب فوز الفريق على إنترميلان بنتيجة 2-1، وذلك في إطار مُنافسات الدوري الإيطالي.

وكان التهديف في ديربي ميلانو الذي استضافه ملعب سان سيرو قد بدأ عن طريق كريستيان بوليسيتش لميلان، ونجح ديماركو في إدراك التعادل للإنتر، قبل أن يتمكن ماتيو جابيا من تسجيل هدف الفوز قبل نهاية اللقاء.

وقال فونسيكا، في تصريحاتٍ نقلها موقع فوتبول إيطاليا، :«حققنا الانتصار في الديربي، ميلان لم يُحقق الانتصار منذ فترة، وبالطبع كان الأمر مُهماً بالنسبة لنا".

وتابع :«أعتقد أن اللاعبين أظهروا الكثير من الشجاعة واستحقوا الفوز، لا أتذكر أنني رأيت فريقاً يُسبب هذا الكم من المشاكل لفريق إنترميلان منذ فترة طويلة".

وأكمل مُدرب ميلان :«شكوك حول مُستقبلي مع الفريق؟ أنا لا أقرأ ولا استمع لهذه الأمور".

وتابع :«الأمر المُهم بالنسبة لي هو أن أواصل مُشاهدة اللاعبين يؤمنون بأفكارنا، نحن نعلم أن علينا أن نتطور، ولكن انتصار اليوم كان انتصاراً للفريق".

ويحتل ميلان المركز السابع في جدول ترتيب الدوري الإيطالي برصيد 8 نقاط، وسيلعب الجولة المُقبلة ضد ليتشي على أرض ملعب سان سيرو يوم الجمعة المُقبل.

على أكتاف لاتسيو.. فيورنتينا يدرك فوزه الأول

أهدى البديل الأيسلندي ألبرت غودموندسون، فريقه الجديد فيورنتينا، فوزه الأول هذا الموسم، بعدما حول تخلفه أمام ضيفه لاتسيو إلى انتصار في الوقت القاتل 2-1 في المرحلة الخامسة من الدوري الإيطالي. وبدأ "فيولا" الموسم ب3 تعادلات متتالية ثم بخسارة في المرحلة الماضية أمام أتالانتا (2-3)، ما جعل مدربه الجديد رافاييلي بالادينو في وضع لا يحسد عليه، قبل أن تزداد الأمور تعقيدا الأحد أمام لاتسيو، بعد التخلف قبيل نهاية الشوط الأول برأسية للإسباني ماريو خيلا (41).

لكن غودموندسون، المعار هذا الموسم من جنوى، لعب دور المنقذ بعد دخوله بديلا خلال استراحة الشوطين، أولا بإدراكه التعادل في الدقيقة 49 من ركلة جزاء انتزعها بنفسه من الفرنسي ماتيو جيندوزي، ثم بخطفه هدف الفوز في الدقيقة الأخيرة من ركلة جزاء أيضا، نالها هذه المرة البرتغالي نونو وبذلك، رفع فيورنتينا رصيده إلى 6 فيما نقاط، تجمد رصيد لاتسيو عند 7 نقاط بعد تلقيه الهزيمة الثانية للموسم مقابل فوزين وتعادل.

كالولو يسير في الطريق الصحيح من أجل البقاء في جوفنتوس

ذكرت صحيفة لاغازيتا ديلو سبورت الإيطالية أن إسم النجم الفرنسي بيير كالولو، مدافع جوفنتوس والمعار من نادي ميلان، أصبح يتردد داخل السيدة العجوز بعد أداء أكثر من رائع بالايام الماضية

الصحيفة أفادت بأن اليوفي راضون عنه تماما ويفكرون في الإبقاء عليه بشكل دائم، لديه خيار الشراء مقابل 14 مليونا + 3 ملايين كمكافأة من الروسونيري.

لم يستغرق الأمر وقتا طويلًا حتى يكسب بيير كالولو إعجاب تياغو موتا و مشجعي جوفنتوس. المدافع السابق لنادي إي سي ميلان لعب مباراته الثالثة على التوالي كأساسي مع البيانكونيري أخرها ضد نابولي، و حتى في أداء باهت لفريقه، برز الفرنسي المولود عام 2000 و كان من بين الأفضل على أرض الملعب. ويتضمن الاتفاق بين ميلان وجوفنتوس حق هذا الأخير في التعاقد النهائي مع اللاعب مقابل 14 مليون أورو، يتم سدادها على مدى 3 سنوات مالية، ويمكن زيادة هذا المقابل ب3 ملايين أورو كحد أقصى طوال مدة عقد اللاعب، عند تحقيق المزيد من أهداف.

نشأ المدافع كالولو، الذي ولد في 5 جوان 2000، في قطاع الشباب بنادي أولمبيك ليون الفرنسي من عام 2010 حتى عام 2018، وانضم فيما بعد إلى الفريق الرديف.

في صيف 2020 انتقل إلى ميلان، الذي لعب معه 112 مباراة، حيث سجل 3 أهداف وساهم في تمريرتين حاسمتين.

روما يعرقل أودينيزي ويسجل فوزه الأول

حقق روما أول فوز له في الموسم أمام ضيفه أودينيزي بثلاثية نظيفة، ليحرم الأخير من اعتلاء صدارة دوري الدرجة الأولى الإيطالي لكرة القدم، في المباراة التي أقيمت بين الفريقين ضمن منافسات الجولة الخامسة.

وعلى ملعب (الأوليمبيكو)، تقدم روما وسط جمهوره بهدف مبكر من توقيع أرتيم دوفبيك بعد 19 دقيقة على انطلاق صافرة بدء المباراة.

وفي الشوط الثاني، جاء الهدف الثاني لأصحاب الأرض عن طريق باولو ديبالا (ق49) من ضربة جزاء، ثم الثالث من توقيع توماسو بالدانزي (ق70).

وبهذه النتيجة، حقق روما أول فوز له في الموسم، ليرفع رصيده إلى 6 نقاط بالمركز ال9، بينما حرم أودينيزي من اعتلاء الصدارة واستقر بالترتيب ال3 بإجمالي 10 نقاط.

وضمن نفس الأمسية، فاز بولونيا على مضيفه مونزا بنتيجة (1-2) في المواجهة التي احتضنها ملعب (يو باور ستاديوم).

تقدم الضيوف أولا من خلال كاسبير اوربانسكي (ق24)، لكن أصحاب الأرض أدركوا التعادل (1-1) عبر ميلان ديوريتش (ق43).

وفي الشوط الثاني، عاود الضيوف زيارة الشباك بهدف حاسم من توقيع سانتياغو كاسترو (ق80).

وبهذه النتيجة، رفع بولونيا رصيده إلى 6 نقاط في المركز ال12، بينما تجمد رصيد مونزا عند 3 نقاط على بوابة المنطقة الحمراء بالترتيب ال18.

وضمن نفس الجولة، فاز فيورنتينا على لاتسيو بهدفين لهدف في المباراة التي أقيمت مساء الأحد على ملعب (فلورنسا).

تقدم لاتسيو أولا عن طريق ماريو خيلا قبل 4 دقائق على انتهاء أحداث الشوط الأول.

وفي الشوط الثاني، انتفض فيورنتينا بهدفين من توقيع ألبرت جودموندسون (ق49) و(ق 90) من ضربتي جزاء.

وبهذه النتيجة، رفع فيورنتينا رصيده إلى 6 نقاط في المركز ال11، بينما تجمد رصيد لاتسيو عند 7 نقاط بالترتيب ال7.

زلزال دي روسي يطيح برئيسة روما

قدمت اليونانية لينا سولوكو، استقالتها من منصب رئيس مجلس الإدارة في نادي روما، بعد ثلاثة أيام فقط من الإقالة غير المتوقعة للمدرب دانييلي دي روسي، الأمر الذي أثار غضب قطاع كبير من جماهير الفريق.

وذكر النادي في بيان رسمي "يعلن روما استقالة رئيسة مجلس الإدارة لينا سولوكو. نشكر لينا على تفانيها في هذه المرحلة الحرجة بشكل خاص للنادي ونتمنى لها الأفضل في تحدياتها المهنية المستقبلية". وصدمت إقالة دي روسي جزءا كبيرا من جماهير روما، التي هاجمت رئيسة مجلس الإدارة بسبب القرار، حتى أن هناك بعض الأنباء التي تفيد بأنه قد تم وضع سولوكو تحت "إجراءات حماية" بسبب التوترات والتهديدات والإهانات التي تلقتها منذ إقالة دي روسي.

أرنولد ينفصل عـن خطيبتـه

شهدت علاقة الخطوبة التي جمعت بين نجم كرة القدم الإنجليزي ترينت ألكسندر أرنولد ، وعارضة الأزياء الشهيرة إيريس لو نهاية غير متوقعة، بعد خمسة أشهر من الرومانسية التي بدأت في جلسة تصوير لصالح علامة "Guess Jeans"."ووفقًا لصحيفة "ذا صن" البريطانية، نقلًا عن مقربين من إيريس، فقد قرر الثنائي إنهاء علاقتهما.وقال أحد أصدقائها للصحيفة البريطانية: "كانت الأمور تسير بشكل جيد، لكن حياتهما على وشك أن تصبح أكثر انشغالًا؛ مع جدول ترينت المزدحم بمباريات كرة القدم، وإيريس التي تنتقل بين وظائفها حول العالم".وأضاف المصدر: "على الرغم من انتهاء خطوبتهما، سيظل ترينت ألكسندر أرنولد وإيريس أصدقاء.و بحسب تقارير إعلامية بريطانية، كان من الصعب التوفيق بين التزامات ترينت ألكسندر أرنولد كلاعب في الدوري الإنجليزي الممتاز، وحياة إيريس العملية المزدحمة، خاصة مع المسافات الكبيرة بين مقرات إقامتهما. ورغم انتهاء الخطوبة، يظل الاحترام المتبادل بينهما حاضرًا، وسيواصلان صداقتهما.و تنتظر الظهير الأيمن عدة تحديات للعودة إلى منصات التتويج مع ليفربول خلال الموسم الجديد، سواء في الدوري الانجليزي أو دوري أبطال أوروبا، تحت قيادة المدرب ارني سلوت.وخاض اللاعب حتى الآن 4 مباريات في الموسم الجديد، وبلغ مجموع دقائق لعبه 305 دقيقة. يظهر ترينت استمرار الاعتماد عليه كلاعب أساسي في تشكيلة الفريق، رغم التغييرات التكتيكية التي جلبها المدرب الجديد، فيما يبقى أداؤه محط الأنظار، في ظل تساؤلات حول مستقبله في النادي.وينتهي عقد ألكسندر أرنولد مع ليفربول في الصيف المقبل، ولم يتم تحديد موقفه النهائي حتى الآن فيما يخص التجديد أو الرحيل. هناك الكثير من الشائعات حول اهتمام نادي ريال مدريد بخدماته، ما يزيد من أهمية الفترة القادمة في مسيرته.قرار ترينت سيكون محوريًا في تحديد مستقبله الكروي، سواء بالبقاء مع "الريدز" أو الانتقال إلى الدوري الإسباني. بالنسبة لمسيرته مع ليفربول حتى الآن، لعب أرنولد إجمالي 313 مباراة، حيث سجل 19 هدفًا وقدم 81 تمريرة حاسمة.

كريستيانـــو رونالدو يعلـن تعاونه مع شركـــة للألعاب الإلكترونية

أعلن النجم البرتغالي كريستيانو رونالدو لاعب النصر، عن تعاون جديد بينه وبين لعبة قتال شهيرة، في إطار سعي اللعبة لتعزيز تواجدها في السوق العالمية وجذب المزيد من اللاعبين من خلال الاستفادة من شهرة رونالدو الواسعة وتأثيره الكبير في عالم الرياضة والترفيه.
ونشر رونالدو عبر حسابه على منصة "إكس" للتواصل الاجتماعي فيديو لإعلان عن تعاون سيجمع بين رونالدو ولعبة "Fatal Fury"، والذي سيكون يوم 24 أبريل 2025.وكتب رونالدو تعليقًا على الإعلان: "شيء مثير في طور الصناعة"، في إشارة إلى التعاون الذي سيتم بين رونالدو ولعبة القتال الشهيرة.
وكان رونالدو قد نجح في قيادة النصر لتحقيق الفوز على الاتفاق بثلاثية دون رد، في الجولة الرابعة ضمن منافسات دوري روشن السعودي

شرطـــة كوريـا الجنوبية تضـــع جيسي لينغـــارد في ورطة كبيـــرة!

يعيش النجم الإنجليزي جيسي لينغارد ورطة كبيرة، خلال مشواره الاحترافي في نادي إف سي سول الكوري الجنوبي؛ حيث يواجه لاعب الوسط المهاجم صاحب الـ31 عامًا اتهامًا بخرق قواعد الطريق المُتبعة في كوريا الجنوبية.ونشر لينغارد مقطع فيديو عبر مواقع التواصل الاجتماعي؛ حيث ظهر مُستخدمًا دراجة نارية في شوارع العاصمة الكورية سول، رغم عدم امتلاكه رخصة قيادة، حسبما أشار إليه موقع "فوت ميركاتو" الفرنسي، نقلًا عن تقارير إنجليزية.
ومسح لينغارد مقطع الفيديو؛ لكن المقطع كان قد انتشر بالفعل، ليصبح "مادة تحقيق" أمام أروقة شرطة كوريا الجنوبية، ومن المُتوقع أن تصدر السلطات المعنية قرارا بشأن هذه القضية خلال الساعات القادمة.
وكان لينغارد انضم إلى إف سي سول فيفري الماضي، بعد 8 أشهر لم يمارس فيها اللاعب الإنجليزي كرة القدم الاحترافية، وتحديدًا منذ رحيله عن نوتنغهام فورست في 30 جويلية 2023.
وعاش لينغارد تجربة صعبة في نوتنغهام فورست، وقد رُشح اسمه للانتقال إلى أحد الأندية السعودية، قبل أن يستقر على الالتحاق بنادي إف سي سول، الذي مثّله في 18 مباراة حتى الآن، مُسجلًا 4 أهداف، استنادًا إلى بيانات موقع "ترانسفير ماركت" العالمي.
ويُعد لينغارد أحد أبرز اللاعبين الذي تخرجوا في أكاديمية مانشستر يونايتد، خلال العقد الماضي، وقد تمكن من تسجيل 35 هدفًا وصناعة 20 آخر، خلال 232 مباراة خاضها بصحبة الفريق الأول "للشياطين الحُمر". وعاش لينغارد صعوبات جمّة خلال مواسمه الأخيرة في مانشستر يونايتد، ليخرج مُعارا إلى وست هام؛ حيث قدّم مستويات مذهلة في موسم 2020 - 21، قبل أن ينضم إلى فورست نهائيًا في صيف 2022.وسبق للينغارد أن خاض 32 مباراة مع منتخب إنجلترا الأول، مُسجلًا 6 أهداف، وقد كان جزءًا من تشكيلة "الأسود الثلاثة" الحاصلة على المركز الرابع في نهائيات كأس العالم 2018.

عادة بيولي.. مشروب يثير تفاؤل جماهير النصر قبـــل المباريات الكبرى

في عالم كرة القدم، تتنوع العادات والتقاليد التي يتبعها المدربون واللاعبون قبل المباريات الكبرى. ومن بين هذه العادات، تبرز عادة المدرب الإيطالي ستيفانو بيولي، الذي اعتاد أثناء فترة تدريبه لفريق ميلان الإيطالي على النزول إلى أرضية الملعب يحمل فنجانًا من القهوة.ومع انتقال بيولي لتدريب فريق النصر السعودي، يتساءل الكثيرون إذا كان سيحافظ على هذه العادة وما هي فوائد القهوة بالنسبة للرياضيين والمدربين.القهوة ليست مجرد مشروب صباحي أو تقليد مرتبط بالأوروبيين، بل تحمل فوائد متعددة للرياضيين. تحتوي القهوة على الكافيين، وهو مادة منبهة تساعد على زيادة الانتباه وتحسين الأداء البدني والذهني. بالنسبة للرياضيين، يمكن للكافيين أن يزيد من قدرة التحمل ويحسن التركيز، مما يجعل القهوة مشروبًا مفضلًا لدى العديد من اللاعبين والمدربين على حد سواء.أثبتت دراسات رياضية أن تناول الكافيين قبل المباريات يمكن أن يؤدي إلى زيادة القدرة على التحمل البدني بنسبة تصل إلى 12٪. كما أن القهوة تحفز إفراز الأدرينالين في الجسم، ما يساعد اللاعبين والمدربين على البقاء في حالة من اليقظة والجاهزية العالية خلال اللحظات الحرجة في المباريات.بالنسبة للمدربين مثل بيولي، قد لا تكون القهوة مجرد وسيلة لتحفيز الأداء البدني، بل جزءًا من الطقوس التي تساعد على الاسترخاء النفسي والتحضير الذهني قبل المواجهات الكبرى. القهوة قد تمنح بيولي شعورًا بالثبات والروتين الذي يهيئه لتوجيه فريقه بشكل أفضل.خلال فترة تدريب بيولي لفريق ميلان الإيطالي، كانت عادته في تناول القهوة قبل المباريات محط أنظار الإعلام والجماهير. كثيرًا ما شوهد وهو يمشي على خطوط الملعب بفنجان القهوة في يده، ما جعل البعض يربط بين هذه العادة وأداء الفريق، خاصة في المباريات الكبرى. بالنسبة لجماهير الروسونيري، أصبحت هذه العادة نوعًا من "الفأل الحسن"، حيث شعروا بأن فريقهم في أيد واثقة وهادئة بوجود مدربهم الذي يحافظ على هدوئه وثباته تحت الضغط.الآن، وقد انضم بيولي إلى نادي النصر السعودي، يبقى السؤال المثير: هل سيحافظ على عادته في تناول القهوة قبل المباريات؟ قد تبدو الإجابة بسيطة، لكن السياق الجديد قد يؤثر على هذا الطقس. النصر يعد من أكبر الأندية في السعودية، ولديه قاعدة جماهيرية هائلة تنتظر من بيولي قيادة الفريق إلى ألقاب محلية وقارية. الحفاظ على عاداته الشخصية قد يمنحه الثقة والشعور بالاستمرارية، خاصة في بيئة جديدة قد تتطلب التكيف السريع.إن القهوة ليست مجرد مشروب، بل يمكن أن تكون رمزًا لقوة ذهنية واستعداد رياضي. بالنسبة لستيفانو بيولي، هذا الفنجان قد يحمل أكثر من مجرد مشروب، بل يمثل جزءًا من فلسفته التدريبية وهدوئه النفسي. إذا حافظ على هذه العادة مع النصر، فقد تصبح القهوة رمزًا جديدًا للنجاح والتميز في رحلته الجديدة، تمامًا كما كانت في ميلان.في النهاية، سواء قرر بيولي الحفاظ على هذه العادة أو لا، فإن التوقعات الجماهيرية ستكون دائمًا مرتفعة بشأن ما سيقدمه المدرب الجديد للنصر.

نصائـــــح عند الشعور بالتعب أثناء التدريب

يُعاني الكثير من الأشخاص من الشعور بالتعب عند قيامهم بمجهود قليل وبسيط، والمقصود بمصطلح التعب هو الإشارة إلى الشعور العام بالإرهاق ونقص الطاقة في الجسم، ويُعتبر من الأعراض المصاحبة لمجموعة من الأمراض التي تتراوح في شدّتها بين المتوسطة إلى الخطيرة. وعند الشعور بالتعب أثناء ممارسة الرياضة، ممارسة تمارين الإحماء، والتي هي إحدى الأسباب التي تَقي من الإصابة بالتعب والتقلّصات العضلية، ويُعدّ الإحماء بشكل عام مهمّاً جداً قبل ممارسة أيّ تمرين رياضي، ولا بدّ من عملية التسخين والإحماء لمدّة ربع ساعة قبل التمارين؛ حتّى يصبح الجسم في حالة نشاط واستعداد لأداء التمارين، واللاعب الذي لا يُعطي تدريبات الإحماء أهميّة فقد يُلحق الضرر الكبير بجسده وإنجازاته الرياضية، وقد يتعرّض للإصابة المباشرة التي تترك أثرها على أعضاء جسده. أما الالتزام بنظام غذائي صحي متوازن؛ يُعدّ الهدف من النظام الغذائي هو مدّ جسمك بكل ما تحتاج من طاقة؛ للقدرة على القيام بالنشاطات اليومية وممارسة الرياضة بانتظام، لذلك ينبغي أن يتضمن نظامك الغذائي البروتين والكبوهيدرات والدهون. الانتظام في ممارسة التمارين الرياضية، فاللاعب غير المنتظم عادة ما يواجه الكثير من المشاكل، الإصابات، الإرهاق، التعب وتقلّصات العضلات، فإن الانتظام في ممارسة الرياضة سيحمي من الإصابات والشعور بالتعب والإرهاق؛ لذا يجب الحرص على ممارسة الرياضة بشكل دوري ومنتظم. وتمارين التمدد أو الإطالة، هي أحد أنواع التمارين الرياضية التي تساعد على رفع مستوى التحمّل والقوّة، كما تساعد على زيادة مرونة الجسم والعضلات والقدرة على الحركة والقيام بالتمارين الأخرى، أما تمارين الاسترخاء، فيجب عليك التمتع بوقت من الراحة النفسية والبدنية. ويمكن ممارسة تمارين الاسترخاء بوضع الجسم على أطراف القدمين واليدين مع تقوّس الظهر، فرد الساقين إلى أن تصبح الركبة مثنية بشكل بسيط وبوضعية الأرداف إلى أعلى مع إخراج الزفير، مدّ الذراعين إلى الأمام ثمّ ضغط اليدين على الأرض، إطالة الجذع وأخذ نفس عميق مع شد العضلة رباعية الرؤوس، وعند مدّ الأرجل والانتظار لمدّة دقيقة. وفي حين تقوّس الظهر يجب ثني الركبتين قليلاً، وبهذا التمرين تحل على الاسترخاء والراحة. أما تمارين اليوغا، حيث تُعدّ اليوغا من أفضل التمارين للاسترخاء، وهي نظام رياضي مفيد للجسم والعقل والروح. وتتميَّز بعدم حاجتها إلى أي مُعدَّات لمُمارستها، وتكون مُمارستها في البداية صعبة على المبتدئين، لكن تصبح سهلة إذا أُضيفت إلى الروتين اليومي وتمَّ ممارستها باستمرار. ومن بين أسباب التعب عند ممارسة الرياضة، قلّة النوم أو النوم لساعات قليلة، فيشعر الشخص بعدها بالتعب وذلك دون بذل أي جهد بدني، ممارسة التمرينات بشكل مكثّف وعنيف بدون راحة، الإصابة بأحد أمراض الجهاز الهضمي، مثل الالتهابات المعوية أو ارتجاع حمض المعدة أو الارتجاع المعدي المريئي. الإصابة بأحد أمراض القلب، الإصابة بالاكتئاب الذي يتّسم بإحساس المرء بالحزن واليأس والكآبة. وغالباً ما يترافق مع الشعور بالتعب، المعاناة من السمنة، فالشخص الذي يشعر بالسمنة يشعر بالتعب بسرعة أكبر نتيجة عدة عوامل، منها الوزن الزائد وزيادة احتمال الإصابة بآلام المفاصل والعضلات، الإفراط في شرب المشروبات المحتوية على الكافين؛ فتؤدي إلى الشعور بالتعب، الإصابة بالالتهابات والعدوى، فالتعب والإرهاق من الأعراض الناجمة عن الإصابة ببعض أنواع العدوى، الإصابة بأحد الأمراض والحالات المرتبطة بالغدد الصماء أو عملية الأيض، إتباع أسلوب حياة كسول وخال تقريباً من ممارسة التمارين الرياضية. ومن أعراض التعب عند ممارسة الرياضة، الإحساس بالتعب والنعاس أغلب الوقت، صداع الرأس، الدوخة، آلام العضلات أو وضعفها، تباطؤ ردّات الفعل عند الشخص، تقلّب المزاج والمعاناة من الانفعالية والتهيّج. وللحفاظ على رطوبة الجسم أثناء التمارين الرياضية، اشرب الكثير من الماء، حيث يجب أن تشرب 2 ؛ 3 لتر في اليوم، بجانب رشفة ماء كل فترة خلال التمارين لتجنب الشعور بالإعياء والجفاف وتجنب نقص صوديوم الدم، وتناول الفاكهة، حيث للفاكهة قدرة عالية على تخليص الجسم من الشوارد الحرة وتعويض فقدان الماء وإمداد الجسم بالمعادن والفيتامينات اللازمة للنضارة والحيوية، ومن بين هذه الفواكه البرتقال والليمون الحامض والتوت البري والكرز والجريب فروت. كما يجب أن تقوم بوزن جسمك قبل وبعد ممارسة التمارين الرياضية، وتعويض أي جزء مفقود من الوزن بشرب الكثير من الماء، والتحقق من لون البول، بعد أخذ قسط من الراحة خلال التمارين اشرب الماء وادخل المرحاض للتبول، وهنا يجب التركيز على لون ودرجة تدفق البول، حيث أن البول يجب أن يكون أشبه بالماء أو أصفر شاحب جداً، بينما البول الأصفر الداكن قد يكون إشارة إلى الجفاف وهو أحد أسباب التعب والإرهاق الشديدين. اختبار ليونة الجلد وجفاف الفم، أحد علامات الجفاف هي عند الضغط على الجلد أو قرصه أو شده، ستجد أن الجلد لا يعود لوضعه الطبيعي بسرعة، كما أن جفاف الفم من أول علامات الجفاف ولذلك عند الشعور بهذا العرض يجب أن نتوقف عن التمرين وأن نأخذ رشفة من الماء ونستريح قليلاً مع التركيز على سرعة نبضات القلب لتجنب مخاطر الجفاف. التوقف فوراً عند الشعور بالدوخة (الدوار)، أخيراً وليس آخراً، الشعور بالدوار أثناء ممارسة التمارين الرياضية علامة على الجفاف وبالتالي انخفاض ضغط الدم، وإشارة إلى ضرورة التوقف عن التمارين الشاقة، فما يحدث الآن بجسمك هو صعوبة ضخ الدم في جميع أجزاء الجسم من قبل القلب لما للماء من قدرة عالية على تسهيل تدفق الدم في الجسم بصورة صحيحة ولذلك يجب التوقف فوراً وشرب الماء وأخذ قسط من الراحة.

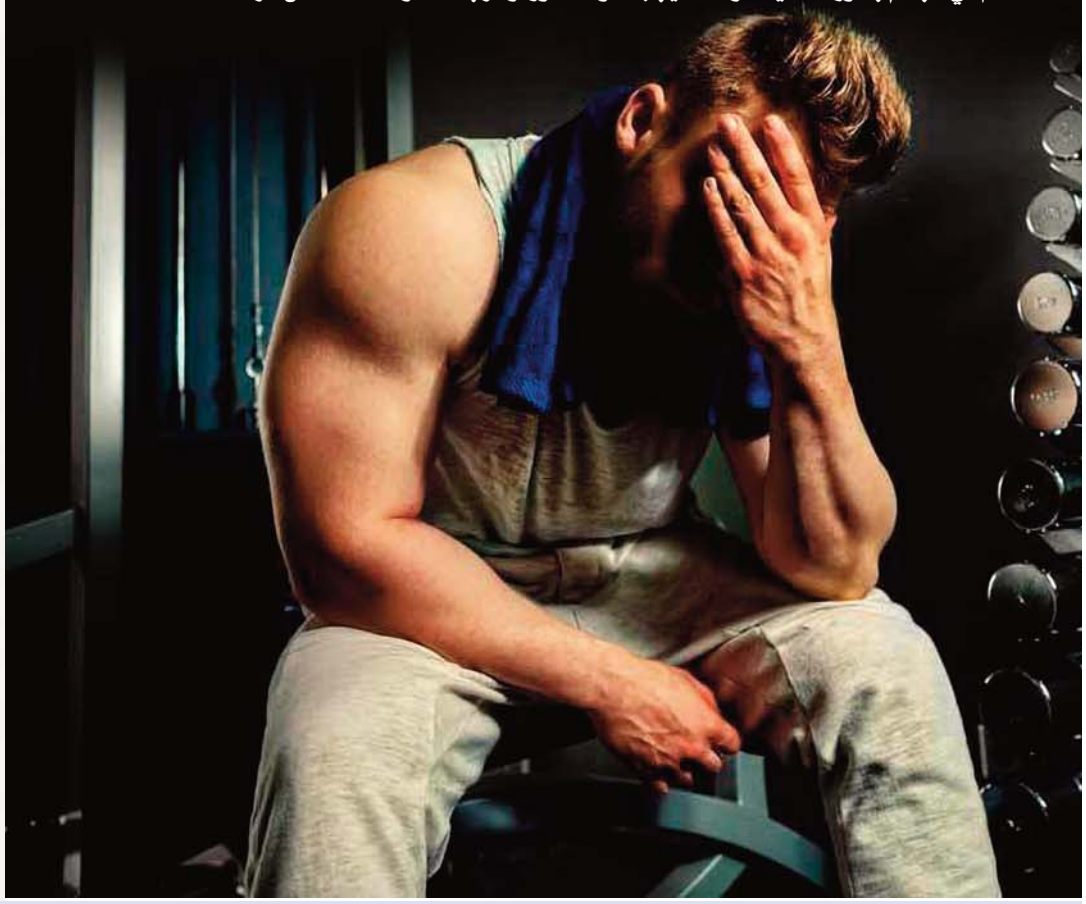

أسبـــــاب إصابة الريـــــاضيين بفطريات القدم

يتعرض اللاعبون الرياضيون للإصابة بمرض فطر القدم الرياضي أو سعفة القدم أكثر من غيرهم، بسبب ارتدائهم الأحذية الرياضية لفترات طويلة أثناء التدريب وممارسة التمارين الرياضية مما يعرّض أقدامهم إلى ارتفاع في درجة الحرارة، وزيادة في الرطوبة، وبشكل عام فإن فطر القدم الرياضي تصيب سكان المناطق التي يمتاز جوها بالحرارة والرطوبة؛ لأنّ هذا الجو هو الأكثر ملائمة لنموّ الفطريات وتكاثرها. يصيب فطر القدم الرياضي الجلد فقط إذا كانت الظروف مناسبة - فهو يتطلب بيئة دافئة ورطبة، وتنتشر الإصابة به مع التقدم في السن أو قد يكون مصاحبا لبعض الأمراض؛ مثل مرض السكري، وعادة ما تصيب هذه الفطريات الرياضيين أكثر من غيرهم، بسبب ارتفاع حرارة أقدامهم وزيادة نسبة الرطوبة فيها، نتيجة ممارسة الرياضة. كما أن ارتداء الأحذية المغلقة لمدة طويلة يجعل هذه الأحذية بيئة مثالية لتكاثر الفطريات، التي تظهر على جلد القدم بشكل حلقات دائرية، و تنتقل الإصابة بسهولة من شخص إلى آخر، ويتطور القدم الرياضي في الغالب بين أصابع القدم. وعادة ما يسبب حرق، احمرار، وحكة كما يسبب تقشر الجلد في بعض الناس، وهو أكثر أنواع العدوى الفطرية شيوعًا. فطر القدم الرياضي عبارة هو فطريات جلدية يرتبط بالفطريات الأخرى التي تسبب العدوى في الجلد البشري، الشعر، الأظافر. هذه الفطريات موجودة بشكل غير ضار على الجلد البشري، وطالما أن الجلد جاف ونظيف، يكون تكاثرها محدود، وفي ظروف رطبة ودافئة فإنها تتكاثر بسرعة، ومن أهم أسباب الإصابة، المشي حافيا في الأماكن العامة الرطبة، مثل الغرف العمومية لتغيير الملابس وعلى أرض المسابح العامة في النوادي، استخدام الأحذية والجوارب الخاصة بمريض مصاب بفطريات القدم، إصابة قاعدة الظفر في القدم بجروح، التعرق الشديد في القدم، الإصابة بمرض السكري أو نقص المناعة، ارتداء أحذية مصنوعة من مواد رديئة، الاتصال المباشر بالجلد، كما قد يحدث عندما يلامس شخص غير مصاب المنطقة المصابة لشخص مصاب، والاتصال غير المباشر، حيث يمكن للفطريات أن تصيب الناس عن طريق الأسطح الملوثة، الملابس، الجوارب، الأحذية، ملاءات السرير والمناشف ومن أهم أعراض الإصابة بفطريات القدم الرياضي، ظهور بقع جلدية جافة ومتهيجة تسبب الحكة بين الأصابع، ظهور جلد متقشر متسلخ ومتشقق وأحيانا يكون نازف، وتورم، احمرار الجلد وقد يصبح لونه أبيض ورطبا، الرائحة الكريهة للفطريات، الشعور باللسع أو الحرق، تحدث العدوى البكتيرية عندما تكون الإصابة شديدة وتسبب تقرحات مفتوحة في الجلد. وإذا ترك فطر القدم دون علاج، هناك خطر أن تنتشر العدوى من إصبع القدم إلى أخمص القدمين. قد يتطور الطفح الجلدي على الجانبين وقاع القدمين. في حالات نادرة ، يمكن للقدم الرياضي أن ينتشر إلى اليدين، إذا خدش المريض المنطقة المصابة ولمس أجزاء أخرى من الجسم، يمكن أن تنتشر العدوى. يمكن تشخيص القدم الرياضي عادة عن طريق ملاحظة العلامات والأعراض المميزة، بعد استبعاد حالات التهاب الجلد أو الصدفية أو عدوى جلدية منخفضة الدرجة. ويستخدم الطبيب اختبار هو الأكثر شيوعًا باسم البوتاسيوم هيدروكسيد الآفة الجلدية، وفيه يقوم الطبيب بإزالة عينة من الأنسجة المصابة ووضعها في هيدروكسيد البوتاسيوم، الذي يدمر الخلايا البشرية، تاركاً الخلايا الفطرية فقط. ويمكن الاطلاع على هذه باستخدام المجهر. في معظم الحالات، تكون أعراض قدم الرياضي خفيفة، ولا يحتاج المريض لرؤية الطبيب، ويمكن شراء الأدوية التي لا تتطلب وصفة طبية من الصيدليات التي تكون فعالة في إزالة العدوى، وفي الحالات الشديدة، قد يصف الطبيب دواء مضاد للفطريات أكثر قوة، ومن أهم الأدوية المضادة للفطريات والمتوفرة، الأدوية الموضعية التي تطبق مباشرة على الجلد، ومنها " كلوتريمازول، إيكونازول، الكيتوكونازول، ميكونازول، تيربينافين ". ويمكن وصف هذه الأدوية التي تؤخذ عن طريق الفم من قبل الطبيب ومنها" غريزيوفولفين، يتراكونازول، تيربينافين .الهيدروكورتيزون "، وإذا كان الجلد شديد الالتهاب وكان هناك الكثير من التورم ، قد يوصي الطبيب باستخدام الهيدروكورتيزون. للوقاية من فطريات القدم الرياضي، اغسل القدمين مرتين في اليوم بالماء والصابون. دائما نظيفة بين أصابع القدم، الحفاظ على أقدامك جافة، يمكن أن يساعد تطبيق بودرة تلك المضادة للفطريات على القدمين، المشي حافي القدمين في المنزل قدر الإمكان، خلع الحذاء فور انتهاء التمرين أو الرياضة، ارتداء أحذية فضفاضة، جيدة التهوية ، وخاصة خلال الأشهر الأكثر دفئا، عند المشي حول أحواض السباحة العامة وغرف تغيير الملابس العامة ومناطق الاستحمام ، ارتدي نعال المسبح، وتغيير الأحذية بانتظام بحيث تكون الأحذية جافة نسبيا.

الرئيس المدير العام مسؤول النشر: معمر قاني | المدير العام : مجدوب بن صالح
■ ملاحظـــة: كل الوثاق والصور التي تصل الجريـــدة لا ترد إلى أصحابـــها سواء نشرت أو لم تنشر
■■■ العنـوان: مستشفى القبة - زاهون- قاريدي عمارة ب رقم 05 -الجزائر-
■■■ البريد الإلكتروني: Dzairtube13@gmail.com
الفاكـــس: 023-78-57-70
■■■ الهاتـــف: 0541-76-26-27
■■■ رقم الحساب البنكي: al salam bank algeria 03801603323071300789
■■■ الطبـــع: SAMPRAL
TD DIFFUSION COMMUNICATION
من أجل اشهاركم توجهوا إلى: المؤسسة الوطنية للاتصال، النشر والإشهار وكالة ANEP، المتواجدة بـ01 نهج باستور-الجزائر-
الهاتـــف الثابت: 020.05.20.91 / 020.05.10.42
الفاكـــس: 020.05.13.45 / 020.05.11.48 / 020.05.13.77
البريـد الإلكتروني:
agence.regie@anep.com.dz
programmation.regie@anep.com.dz
agence.oran@anep.com.dz
agence.annaba@anep.com.dz
agence.ouargla@anep.com.dz
agence.constantine@anep.com.dz

Dzair Tube Tv
HOME
VIDEO
PLAYLIST
COMMUNITY
Dzair Tube Tv
58,1 k subscribers
SUBSCRIBE
Home
Explore
Subscription
Library
facebook
Dzair Tube
Your Friend
123 VIVA LALGERI
تابعونا على
مواقع التواصل الإجتماعي:
لإشهاراتكم:
Hôpital Kouba Zahoune Garidi Bt B LOT 05, Alger
RC N° 20 B 1000920-00/16-IA: 16420540136
Nif: 002016100092016
00213 (0) 23 78 57 70
www.dzair-tube.dz
dzairtube13@gmail.com